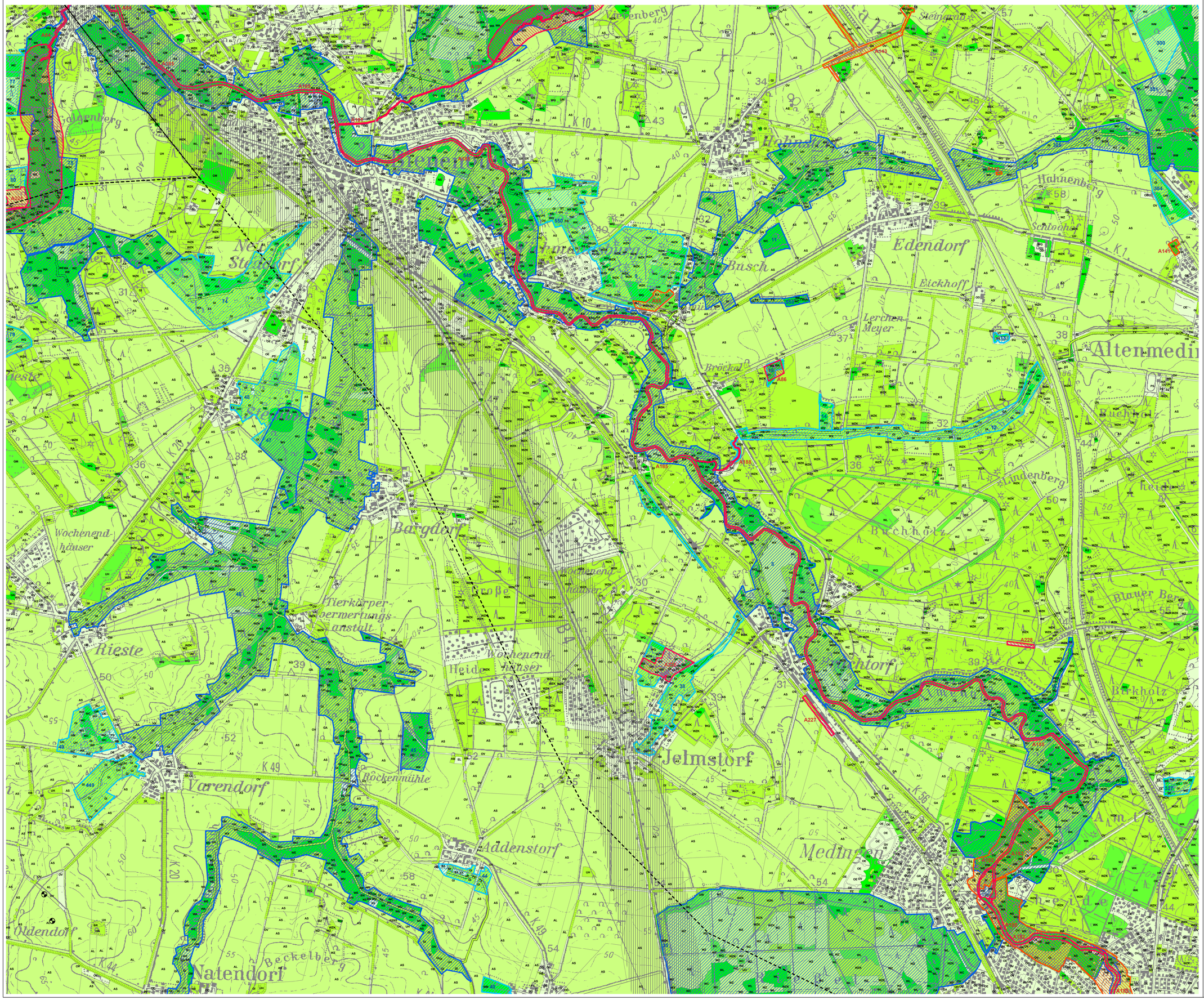

Landkreis Uelzen

Karte 1: Arten und Biotope

Grenze des Landkreises

Abgrenzung der naturräumlichen Einheiten

Bewertung der Biotoptypen

Biotoptyp mit sehr hoher Bedeutung

Biotoptyp mit hoher Bedeutung

Biotoptyp mit mittlerer Bedeutung

Biotoptyp mit geringer Bedeutung

Biotoptyp mit sehr geringer Bedeutung

Einzelbaum/Baumbestand

Windkraftanlagen

Wallhecken

Feldhecken, Baumreihen, Alleen

Fließgewässer - Bedeutung nach jeweiligem Biotoptyp (FXR, FX, FB)

Gräben

Uferstaudenfluren

Bewertung von Gebieten für den Tier-/Pflanzenartenschutz sowie den Biotopschutz

Gebiet mit sehr hoher Bedeutung für den Tier-/Pflanzenartenschutz

Gebiet mit hoher Bedeutung für den Tier-/Pflanzenartenschutz

Gebiet mit sehr hoher Bedeutung für den Biotopschutz

Gebiet mit hoher Bedeutung für den Biotopschutz

Wesentliche überlagernde Beeinträchtigungen und Gefährdungen

Schadstoffeintrag von überregionalen Straßenverbindungen (300 m - Puffer); außerdem Lärmbereich

Biotoptypen

Wälder

WM (Mesophiler Buchenwald); WL (Bodensaurer Buchenwald); WQ (Bodensaurer Eichen-Mischwald);
WZ (Mesophiler Eichen- u. Hainbuchen-Mischwald [§]); WH (Hartholz-Auwald §); WW (Weiden-Auwald §);
WE (Erlen- und Eschenwald der Auen und Quellbereiche §); WA (Erlen-Bruchwald §); WB (Birken- u. Kiefern-Bruchwald §);
WN (Sonstiger Sumpfwald §); WU (Erlenwald entwässerter Standorte); WV (Birken- u. Kiefernwald entwässerter Moore);
WK (Kiefernwald armer Sandböden); WP (Sonstiger Pionier- und Sukzessionswald); WX (Sonstiger Laubforst);
WZ (Sonstiger Nadelforst: Kiefer, Fichte, Lärche); WJ (Laubwald- oder Nadelwald-Jungbestand); WR (Waldrand [§]);
UW (Waldlichtungsflur); UL (Holzlagerfläche)

Gebüsche und Gehölzbestände

BM (Mesophiles Gebüsch); BW (Wachholdergebüsch bodensaurer Standorte §); BS (Bodensaures Laubgebüsch);
BA (Weidengebüsch der Auen und Ufer §); BN (Moor- und Sumpfgebüsch §); BF (Sonstiges Feuchtgebüsch);
BR (Ruderalgebüsch/Sonstiges Gebüsch); HW (Wallhecke §); HF (Feldhecke); HN (Naturnahes Gehölz); HB (Einzelbaum/Baumbestand);
HO (Obstwiese); HP (Sonstiger Gehölzbestand)

Binnengewässer

FQ (Naturnaher Quellbereich §); FB (Naturnaher Bach §); FX (Ausgebauter Bach); FF (Naturnaher Fluss §); FZ (Ausgebauter Fluss);
FG (Graben); FK (Kanal); SO (Naturnahes nährstoffarmes Kleingewässer §); SE (Naturnahes nährstoffreiches Kleingewässer §);
ST (Tümpel); SA (Größeres, naturnahes, nährstoffarmes Stillgewässer); SR (Größeres, naturnahes, nährstoffreiches Stillgewässer)
VO (Verlandungsbereich nährstoffarmer Stillgewässer §); VE (Verlandungsbereich nährstoffreicher Stillgewässer §);
SX (Naturferneres Stillgewässer)

Gehölzfreie Biotope der Sümpfe, Niedermoore und Ufer

NS (Seggen-, Binsen- u. Stauden-Sumpf §); NR (Landröhricht §); NU (Uferstaudenflur [§])

Hoch- und Übergangsmoore

MH (Naturnahes Hoch- und Übergangsmoor des Tieflandes §); MW (Wollgras-Stadium §); MG (Moorheide-Stadium §);
MP (Pfeifengras-Moordegenerationsstadium [§]); MX (Abtorfungsbereich); MZ (Ammoorfläche §);
MS (Moorstadium mit Schnabelried-Vegetation §); MD (Sonstiges Moordegenerationsstadium)

Fels-, Gesteins- u. Offenbodenbiotope

DB (Offene Binnendüne §); DS (Steilwand aus Lockersediment §); DO (Sonstiger Offenbodenbereich)

Heiden und Magerrasen

HC (Sand-, Silikat- Zwergstrauchheide §); RN (Borstgras-Magerrasen §); RS (Sandmagerrasen §);
RA (Artenarmes Heide- oder Magerrasen-Stadium [§])

Grünland

GM (Mesophiles Grünland [§]); GN (Seggen-, binsen- oder hochstaudenreiche Nasswiese §);
GF (Sonstiges artenreiches Feucht- und Nassgrünland [§]); GI (Artenarmes Grünland); GA (Grünland-Einsaat); GW (Sonstige Weidefläche)

Acker- und Gartenbaubiotope, Ruderalfluren

AS (Sandacker); AL (Lehmacker); AM (Mooracker); EG (Gartenbaufläche); EB (Baumkultur); EO (Obstplantage); EL (Landwirt. Lagerfläche);
UH (Halbruderale Gras- und Staudenflur); UN (Artenarme Neophytenflur)

Grünanlagen der Siedlungsbereiche sowie Gebäude, Verkehrs- und Industrieflächen

GR (Scher- und Trittrasen); HS (Garten des Siedlungsbereiches); PH (Hausgarten); PK (Kleingartenanlage); PA (Parkanlage);
PF (Friedhof); PT (Zoo/Tierpark/Tiergehege); PS (Sport-/Spiel-/Erholungsanlage); PZ (Sonstige Grünanlage);
GI (Innerstadtbereich); OB (Block- und Blockrandbebauung); OZ (Zeilenbebauung); OH (Hochhaus und Großformbebauung);
OE (Einzel- und Reihenhausbebauung); OD (Dorfgebiet/landwirtschaftliches Gebäude); ON (Sonstiger Gebäudekomplex);
OV (Verkehrsfläche); OG (Industrie- und Gewerbefläche); OS (Ver- und Entsorgungsanlage)

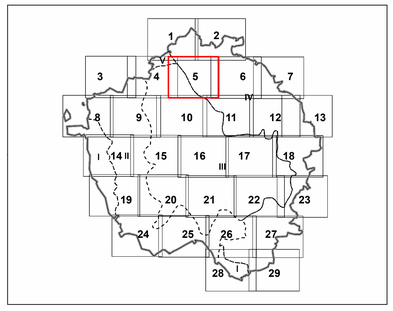

0 500 1.000 1.500 2.000 Meter

Maßstab: 1 : 10.000

Herausgeber: Landkreis Uelzen -Umweltamt-

Entwurfsbearbeitung:

BMS - Umweltplanung
Büsel, Schönheim & Schönheim GbR
Freiheitsweg 38A • 49086 Osnabrück
Tel.: 05 41 - 1 50 59 24
Fax: 05 41 - 9 11 78 44
Email: info@bms-umweltplanung.de
http://www.bms-umweltplanung.de

Kartengrundlage: Topographische Karte 1 : 50.000

LGN Landesbetrieb Landesvermessung + Geoinformation