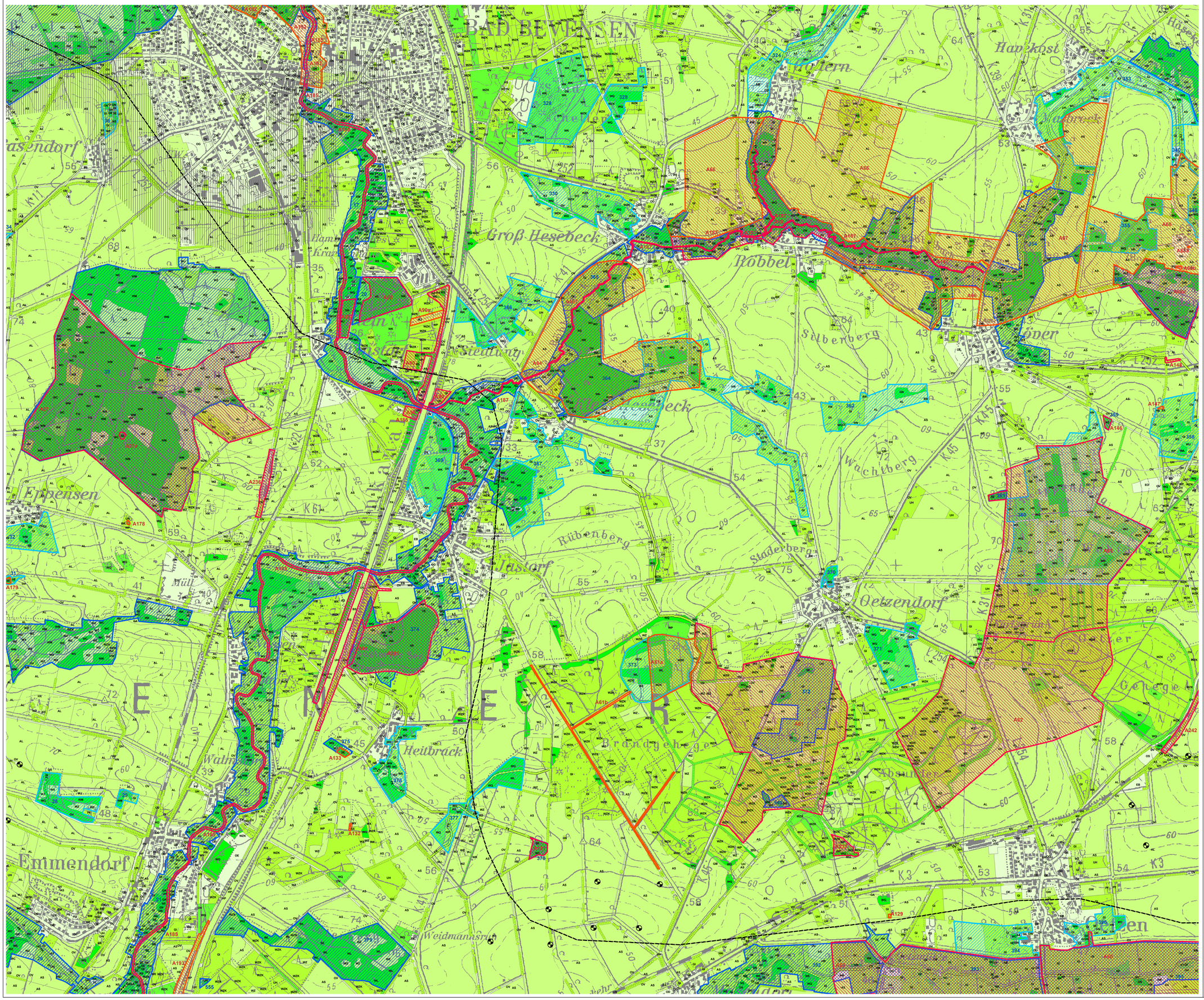

Landkreis Uelzen

Karte 1: Arten und Biotope

Grenze des Landkreises

Abgrenzung der naturräumlichen Einheiten

Bewertung der Biotoptypen

- Biotoptyp mit sehr hoher Bedeutung
- Biotoptyp mit hoher Bedeutung
- Biotoptyp mit mittlerer Bedeutung
- Biotoptyp mit geringer Bedeutung
- Biotoptyp mit sehr geringer Bedeutung
- Einzelbaum/Baumbestand
- Windkraftanlagen
- Wallhecken
- Feldhecken, Baumreihen, Alleen
- Fließgewässer - Bedeutung nach jeweiligem Biotoptyp (FXR, FX, FB)
- Gräben
- Uferstaudenfluren

Bewertung von Gebieten für den Tier-/Pflanzenartenschutz sowie den Biotopschutz

- Gebiet mit sehr hoher Bedeutung für den Tier-/Pflanzenartenschutz
- Gebiet mit hoher Bedeutung für den Tier-/Pflanzenartenschutz
- Gebiet mit sehr hoher Bedeutung für den Biotopschutz
- Gebiet mit hoher Bedeutung für den Biotopschutz

Wesentliche überlagernde Beeinträchtigungen und Gefährdungen

Schadstoffeintrag von überregionalen Straßenverbindungen (300 m - Puffer); außerdem Lärmbereich

Biotoptypen

Wälder

WM (Mesophiler Buchenwald); WL (Bodensaurer Buchenwald); WQ (Bodensaurer Eichen-Mischwald);
WC (Mesophiler Eichen- u. Hainbuchen-Mischwald [§]); WH (Hartholz-Auwald §); WW (Weiden-Auwald §);
WE (Erlen- und Eschenwald der Auen und Quellbereiche §); WA (Erlen-Bruchwald §); WB (Birken- u. Kiefern-Bruchwald §);
WN (Sonstiger Sumpfwald §); WU (Erlenwald entwässerter Standorte); WV (Birken- u. Kiefernwald entwässerter Moore);
WK (Kiefernwald armer Sandböden); WP (Sonstiger Pionier- und Sukzessionswald); WX (Sonstiger Laubforst);
WZ (Sonstiger Nadelforst: Kiefer, Fichte, Lärche); WJ (Laubwald- oder Nadelwald-Jungbestand); WR (Waldrand [§]).
UW (Waldlichtungsflur); UL (Holzlagerfläche)

Gebüsche und Gehölzbestände

BM (Mesophines Gebüsch); BW (Wechselwarmgebüsch bodensaurer Standorte §); BS (Bodensaures Laubgebüsch);
BA (Weidengebüsch der Auen und Ufer §); BN (Moor- und Sumpfgebüsch §); BF (Sonstiges Feuchtgebüsch);
BR (Ruderalgebüsch/Sonstiges Gebüsch); HW (Wallhecke §); HF (Feldhecke); HN (Naturnahes Gehölz); HB (Einzelbaum/Baumbestand);
HO (Obstwiese); HP (Sonstiger Ziergehölzbestand)

Binnengewässer

FZ (Naturnaher Tiefllerbereich §); FB (Naturnaher Bach §); FX (Ausgebauter Bach); FF (Naturnaher Fluss §); FZ (Ausgebauter Fluss);
FG (Graben); FK (Kanal); SO (Naturnahes nährstoffarmes Kleingewässer §); SE (Naturnahes nährstoffreiches Kleingewässer §);
ST (Tümpel); SA (Größeres, naturnahes, nährstoffarmes Stillgewässer); SR (Größeres, naturnahes, nährstoffreiches Stillgewässer)
VO (Verlandungsbereich nährstoffarmer Stillgewässer §); VE (Verlandungsbereich nährstoffreicher Stillgewässer §);
SX (Naturferne Stillgewässer)

Gehölzfreie Biotope der Sümpfe, Niedermoore und Ufer

NS (Seggen-, Binsen- u. Stauden-Sumpf §); NR (Landröhricht §); NU (Uferstaudenflur [§])

Hoch- und Übergangsmoore

MH (Naturnahes Hoch- und Übergangsmoor des Tieflandes §); MW (Wollgras-Stadium §); MG (Moorheide-Stadium §);
MP (Pfeifengras-Moordegenerationsstadium [§]); MX (Abtorfungsbereich); MZ (Anmoorheide §);
MS (Moorstadium mit Schnabelried-Vegetation §); MO (Sonstiges Moordegenerationsstadium)

Fels-, Gesteins- u. Offenbodenbiotope

DB (Offene Binnendüne §); DS (Steilwand aus Lockersediment §); DO (Sonstiger Offenbodenbereich)

Heiden und Magerrasen

HC (Sand-, Silikat- Zwergstrauchheide §); RN (Bonstgras-Magerrasen §); RS (Sandmagerrasen §);
RA (Artenarmes Heide- oder Magerrasen-Stadium [§])

Grünland

GM (Mesophiles Grünland [§]); GN (Seggen-, binsen- oder hochstaudenreiche Nasswiese §);
GF (Sonstiges artenreiches Feucht- und Nassgrünland [§]); GI (Artenarmes Grünland); GA (Grünland-Einsaat); GW (Sonstige Weidefläche)

Acker- und Gartenbaubiotope, Ruderalfluren

AS (Sandacker); AL (Lehmacker); AM (Mooracker); EG (Gartenbaufläche); EB (Baumkultur); EO (Obstplantage); EL (Landwirt. Lagerfläche);
UH (Halbruderale Gras- und Staudenflur); UN (Artenarme Neophytenflur)

Grünanlagen der Siedlungsbereiche sowie Gebäude, Verkehrs- und Industrieflächen

GR (Scher- und Trittrasen); HS (Gehölz des Siedlungsbereiches); PH (Hausgarten); PK (Kleingartenanlage); PA (Parkanlage);
PF (Friedhof); PT (Zoo/Tierpark/Tiergehege); PS (Sport-/Spiel-/Erholungsanlage); PZ (Sonstige Grünanlage);
OI (Innenstadtbereich); OB (Block- und Blockrandbebauung); OZ (Zeilenbebauung); OH (Hochhaus und Großformbebauung);
OE (Einzel- und Reihenhausbebauung); OD (Dorfgebiet/landwirtschaftliches Gebäude); ON (Sonstiger Gebäudekomplex);
OV (Verkehrsfläche); OG (Industrie- und Gewerbefläche); OS (Ver- und Entsorgungsanlage)

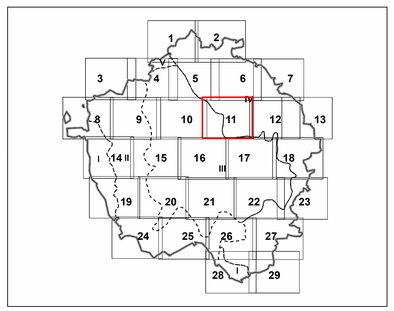

0 500 1.000 1.500 2.000 Meter

Maßstab: 1 : 10.000

Herausgeber: Landkreis Uelzen -Umweltamt-

Entwurfsbearbeitung:

BNS - Umweltplanung
Blüml, Schönheim & Schönheim GbR
Freiheitsweg 38A * 49086 Osnabrück
Tel.: 05 41 - 1 50 59 24
Fax: 05 41 - 9 11 78 44
Email: info@bns-umweltplanung.de
http://www.bns-umweltplanung.de

Kartengrundlage: Topographische Karte 1 : 50.000

LGN Landesbetrieb Landesvermessung + Geobasisinformation Niedersachsen