

Protokollauszug

zur Sitzung des Schulausschusses vom 12.11.2015

Top 7 Haushalt 2016

Kämmerer KAR Lühring gibt einen allgemeinen Überblick über die Haushaltssituation. Anschließend erläutert er die Änderungen in den einzelnen Produkten gegenüber dem Vorjahr.

Produkt 040-01 - Schulen

Ergebnishaushalt

Hier gebe es einen Rückgang der Erträge aufgrund der Schließung der Hauptschulen, weil sich dadurch der Zuschuss des Landes für die Sozialarbeit verringert habe.

Änderungen bei den Aufwendungen für Personal ergäben sich durch Fortschreibung der Personalkosten. Die Erhöhung bei den Sach- und Dienstleistungen seien auf eine Änderung bei den Ansätzen für geringwertige Vermögensgegenstände zurückzuführen. So seien Beschaffungen bis 150 € netto (z.B. Schulmöbel, Lizenzen oder Turnmatten) im Ergebnishaushalt abzubilden, obwohl bei Beschaffung in Klassensatzstärke erhebliche Auftragshöhen erreicht würden. Aus diesem Grund seien 40 % der Pauschalmittel von 1.000 € pro Klasse in den Ergebnishaushalt eingestellt worden. Im Finanzhaushalt sei der Ansatz deshalb verringert worden. Hier würden nunmehr 60 % der Pauschalmittel veranschlagt, jeweils 30 % für Anschaffungen zwischen 150 bis 1.000 € bzw. über 1.000 €. Für die Schulen sei diese Veränderung auch von Vorteil, da die Möglichkeit bestehe Mittel aus dem Ergebnishaushalt zur Deckung von Ausgaben im Finanzhaushalt zu nutzen. Umgekehrt sei dies nicht möglich.

Finanzhaushalt

Veränderungen resultierten hier aus der bereits vorgetragenen Verschiebung von Mitteln in den Ergebnishaushalt und den Wegfall der Hauptschulen.

Beispielhaft erläutert der Kämmerer die Verteilung der Mittel für die einzelnen Schulen am Beispiel der Oberschule Rosche (040-01-007). Veränderungen gäbe es im Bereich der Personalaufwendungen und Sozialabgaben, die vom Fachamt hochgerechnet worden seien. Der Ansatz für den Erwerb geringwertiger Vermögensgegenstände habe sich durch die Umschichtung aus dem Finanzhaushalt erhöht.

Produkt 040-02 Schülerbeförderung

Die Erträge hätten sich hier nicht verändert. Im Bereich der ordentlichen Aufwendungen sei eine Fortschreibung der Personalkosten erfolgt. Der Ansatz für die Schülerbeförderung sei mit 2 % an die allgemeine Preissteigerung angepasst worden.

KTA Oesterley stellt die Frage nach den Synergieeffekten aus der Zentralisierung der Schülerbeförderung und bittet zur nächsten Sitzung um einen Vortrag der Verwaltung zu diesem Thema.

Herr Meier, GM Uelzen Lüchow-Dannenberg, erläutert anschließend mit einer Präsentation die geplanten Baumaßnahmen, wobei er sich auf die besonderen Maßnahmen an den einzelnen Schulen beschränkt. Einzelheiten können der als Anhang beigefügten Präsentation entnommen werden. Insbesondere erläutert er folgende Maßnahmen:

KGS Bad Bevensen

Am Container-Standort wird ein zweigeschossiger Neubau in Massivbauweise errichtet. Die Container würden zurückgebaut und es sollen 8 Klassenräume entstehen. Die Kosten würden 970.000 € betragen. Mit dem Bau solle nach den Osterferien begonnen werden. Mit der Fertigstellung sei Ende des Jahres 2016 zu rechnen. KTA Oesterley merkt an, dass ein anderer Termin mit dem Landkreis abgestimmt und von der Politik beschlossen worden sei. BD Peters weist darauf hin, dass der im Kreisausschuss beschlossene Zeitplan noch von der Errichtung in Modulbauweise ausging. Nach der von der Politik veranlassten Änderung in der Bauausführung sei dieser Zeitplan nicht mehr einzuhalten. Die Änderungen seien mit der Schulleitung abgestimmt. KTA Oesterley bittet die Schulleiterin, Frau Auer, unter TOP 14 dazu Stellung zu nehmen.

Herzog-Ernst-Gymnasium

Als größere Maßnahmen seien die Sanierung der Elektroinstallation und des Eingangs an der Albertstraße geplant. Die Kosten für den Eingang würden voraussichtlich nur bei 90.000 statt 150.000 € liegen.

Lessing-Gymnasium

Hier wird die Verlegung des Bereichs Kunst vorgestellt.

Oberschule Bad Bodenteich

An der Schule sollen noch Restmaßnahmen für den Brandschutz erfolgen. KTA Oesterley weist darauf hin, dass die Maßnahmen bis zum Ende der Sommerferien fertiggestellt sein müssten.

Herr Finke fragt, warum die Anschaffungen von Stühlen und Basketballkörben vom Gebäudemanagement übernommen würden. Nach Auskunft des Gebäudemanagement und der Verwaltung handle es sich um fest eingebaute Bestuhlung und Sportgeräte im Außenbereich. Dafür sei grundsätzlich das Gebäudemanagement zuständig.

Oberschule Ebstorf

Hier seien als größere Maßnahmen der Abschluss der laufenden Baumaßnahmen (Umsetzung der bauordnungs- und brandschutzrechtlichen Vorgaben aus der Baugenehmigung) und als große Einzelbaumaßnahme die Sanierung der Aula geplant. Die Finanzierung der letzteren Maßnahme sei aus den Mitteln des Niedersächsischen Kommunalinvestitionsförderungsgesetzes geplant. Der Sanierungsbedarf für die Turnhalle werde im Turnhallensanierungskonzept dargestellt.

Oberschule Suderburg

Hier seien 2016 nur kleine Maßnahmen vorgesehen. Die Errichtung der Mensa werde unter TOP 8 aufgeführt.

Oberschule Uelzen

Herr Meier informiert über den Stand der Barrierefreiheit (für Rollstuhlfahrer). Durch die 2016 geplanten Maßnahmen, Einbau eines Fahrstuhls und Bau einer Rampe, werde die Schule in Teilen „barriereärmer“.

Anhand eines Gebäudeschnitts erläutert er, warum dort eine vollständige Barrierefreiheit nicht erreicht werden könne.

BBS I

Scharnhorststraße

Hier sei die komplette energetische Fassadensanierung geplant. Diese Maßnahme sei insgesamt nach dem Niedersächsischen Kommunalinvestitionsförderungsgesetz förderfähig, fraglich sei nur, ob die Maßnahme in der entsprechenden Laufzeit umgesetzt werden könne. Deswegen sei auch die Maßnahme „Sanierung der Aula an der OBS Ebstorf“ für diese Mittel vorgesehen.

Der Ausschuss bittet um eine Gesamtaufstellung der in den nächsten fünf Jahren an dieser Schule geplanten und erforderlichen Sanierungsmaßnahmen. Die Ergebnisse sollen in der nächsten Sitzung vorgestellt werden.

BD Peters erläutert die Regelungen des Niedersächsischen Kommunalinvestitionsförderungsgesetzes. Der zu tragende Eigenanteil für die förderfähigen Maßnahmen des Landkreises betrage lediglich 305.095 € bei einem Gesamtförderungsvolumen von 2.971.303 €. Die Mittel sollen nur im Bereich der Gebäudewirtschaft eingesetzt werden.

Wilhelm-Seedorf-Str.

Zur Umsetzung des EDV-Konzeptes solle hier die EDV-Verkabelung durchgeführt werden.

BBS II

In diesem Jahr seien keine größeren Maßnahmen geplant.

Sporthalle Rosche

Hier gäbe es nur notwendige Unterhaltungsmaßnahmen.

Abstimmungsergebnis:

Ja:

Nein:

Enthaltungen:

Der Auszug entspricht dem Inhalt der Beratung.

Uelzen, den 17.09.2021

Landkreis Uelzen
Der Landrat
i. A.

Haushalt 2016 – Schulen des Landkreis Uelzen

1. Gesamtschulen

- **KGS Bad Bevensen**

2. Gymnasien

- HEG
- LeG

3. Oberschulen

- OS Bad Bodenteich
- OS Ebstorf
- OS Suderburg
- OS Uelzen

4. Berufsbildende Schulen

- BBS I Uelzen.
- BBS II Uelzen
- BBS II Ebstorf

5. Sonstige

- Rosche Sporthalle.

6. Zusammenfassung

5 von 50 in Zusammenstellung

Haushalt 2016 des Landkreises Uelzen

Ansätze in den Schulen

**Haushalt 2016 –
 Schulen des
 Landkreis Uelzen**

1. Gesamtschulen

- **KGS Bad Bevensen**

2. Gymnasien

- HEG
- LeG

3. Oberschulen

- OS Bad Bodenteich
- OS Ebstorf
- OS Suderburg
- OS Uelzen

4. Berufsbildende Schulen

- BBS I Uelzen.
- BBS II Uelzen
- BBS II Ebstorf

5. Sonstige

- Rosche Sporthalle.

6. Zusammenfassung

6 von 50 in Zusammenstellung

Liegenschaft: **KGS Bad Bevensen , Klein Bünstofer Straße**

Allgemeine Bauunterhaltung 70.343,00 €

Sonderunterhaltungsmaßnahmen 77.000,00 €

- Sanierung der Metallwandelemente 30.000,00 €
- Rückbau der Container 47.000,00 €

Investive Maßnahmen 980.000,00 €

- Zweigeschossiger Neubau 970.000,00 €
- Neue Geschirrspülmaschine Mensa 8.000,00 €
- Beschilderung / Informations-Leitsystem 10.000,00 €

Außenanlagen 13.100,00 €

- Zaunerneuerung 8.000,00 €
- Holzbank reparieren 5.100,00 €

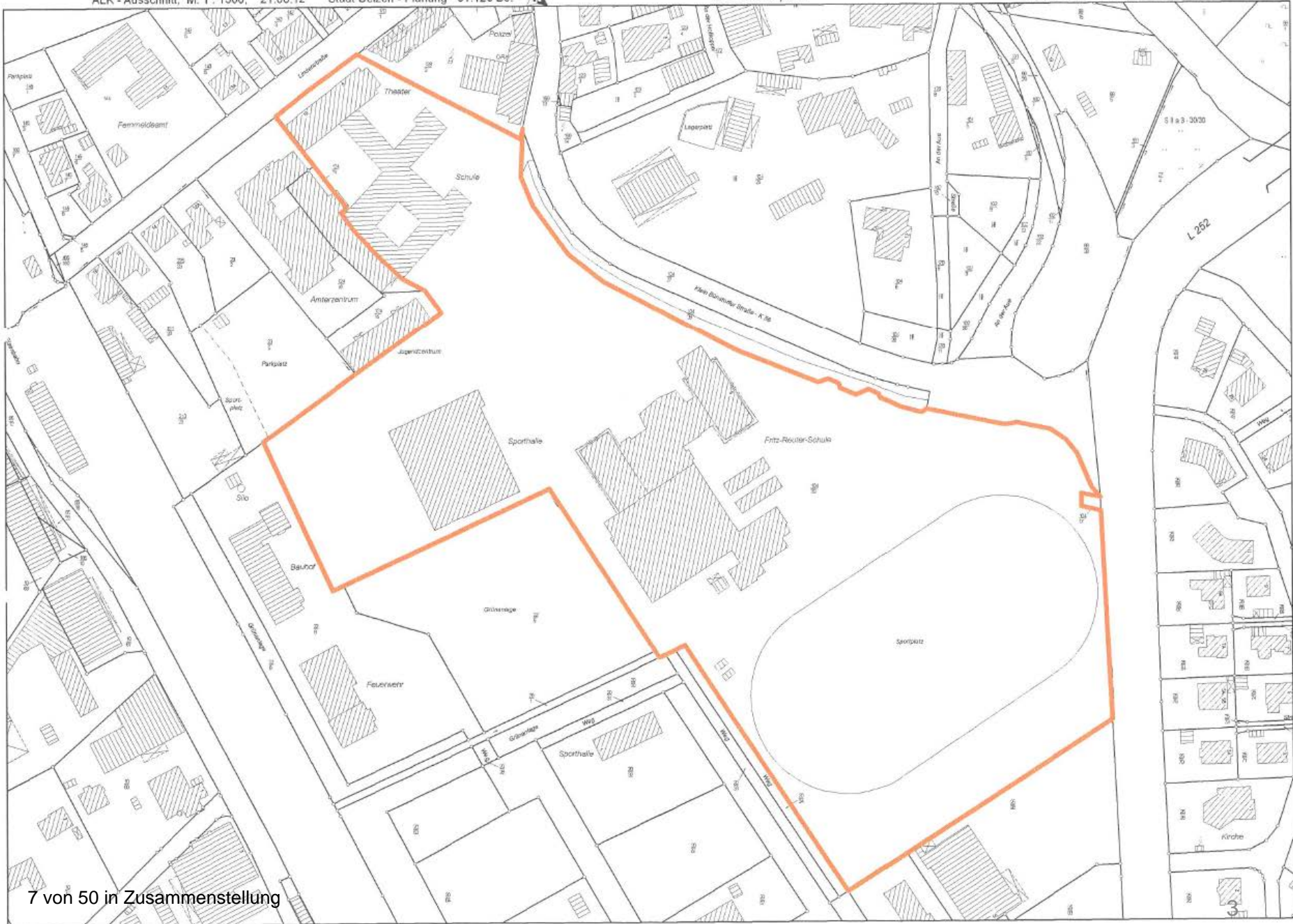

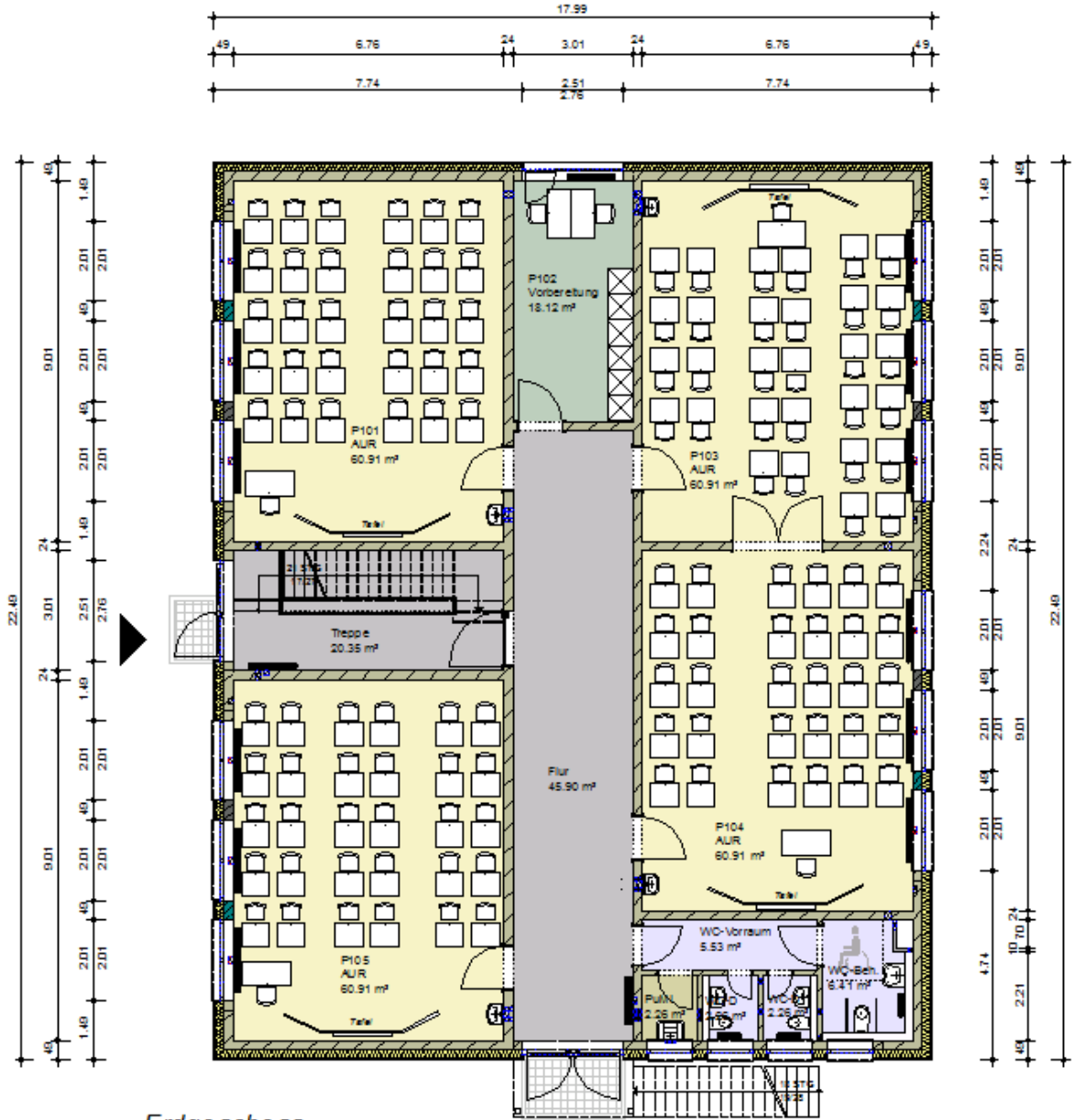

Erdgeschoss

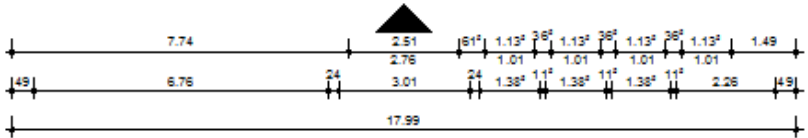

KGS BAD BEVENSEN – ERWEITERUNGSBAU –



Visualisierung, Ansicht von Westen

GM GEBÄUDEMANAGEMENT
gAöR UELZEN / LÜCHOW-DANNENBERG
G o. o5 A 6o21o23
Nickel
19 1o 2o5

**Haushalt 2016 –
 Schulen des
 Landkreis Uelzen**

1. Gesamtschulen

- **KGS Bad Bevensen**

2. Gymnasien

- HEG
- LeG

3. Oberschulen

- OS Bad Bodenteich
- OS Ebstorf
- OS Suderburg
- OS Uelzen

4. Berufsbildende Schulen

- BBS I Uelzen.
- BBS II Uelzen
- BBS II Ebstorf

5. Sonstige

- Rosche Sporthalle.

6. Zusammenfassung

11 von 50 in Zusammenstellung

Liegenschaft: **KGS Bad Bevensen , Lindenstraße 8-10**

Allgemeine Bauunterhaltung **40.841,00 €**

Sonderunterhaltungsmaßnahmen **50.000,00 €**

- Toilettensanierung 20.000,00 €
- Außenwände Keller abdichten 30.000,00 €

Investive Maßnahmen **25.000,00 €**

- Sonnenschutz 25.000,00 €

**Haushalt 2016 –
 Schulen des
 Landkreis Uelzen**

Liegenschaft: **KGS Bad Bevensen , Sporthalle**

1. Gesamtschulen

- **KGS Bad Bevensen**

Allgemeine Bauunterhaltung **16.182,00 €**

2. Gymnasien

- HEG
- LeG

Sonderunterhaltungsmaßnahmen **0,00 €**

3. Oberschulen

- OS Bad Bodenteich
- OS Ebstorf
- OS Suderburg
- OS Uelzen

•keine

Investive Maßnahmen **0,00 €**

4. Berufsbildende Schulen

- BBS I Uelzen.
- BBS II Uelzen
- BBS II Ebstorf

•keine

5. Sonstige

- Rosche Sporthalle.

6. Zusammenfassung

12 von 50 in Zusammenstellung

**Haushalt 2016 –
 Schulen des
 Landkreis Uelzen**

Liegenschaft: **Uelzen, Albertstr. 41 - HEG – Schule + Sporthalle**

Allgemeine Bauunterhaltung 91.098,00 €

Sonderunterhaltungsmaßnahmen 325.000,00 €

• Beleuchtung austauschen	30.000,00 €
• Sanierung der Toilettenanlagen II.OG	30.000,00 €
• Sanierung der Elektro-Installation	200.000,00 €
• Malerarbeiten	15.000,00 €
• Blitzschutz	25.000,00 €
• Eingangshalle Albertstraße	25.000,00 €

Investive Maßnahmen 85.000,00 €

• Akustikdecken in Div. Klassen	20.000,00 €
• Sonnenschutz	30.000,00 €
• Eingang Albertstraße einschl. Liftanlage	35.000,00 €

Außenanlagen 2.200,00 €

• Fahrradständer aufstellen	2.200,00 €
-----------------------------	------------

1. Gesamtschulen

- KGS Bad Bevensen

2. Gymnasien

- HEG
- LeG

3. Oberschulen

- OS Bad Bodenteich
- OS Ebstorf
- OS Suderburg
- OS Uelzen

4. Berufsbildende Schulen

- BBS I Uelzen.
- BBS II Uelzen
- BBS II Ebstorf

5. Sonstige

- Rosche Sporthalle.

6. Zusammenfassung

13 von 50 in Zusammenstellung

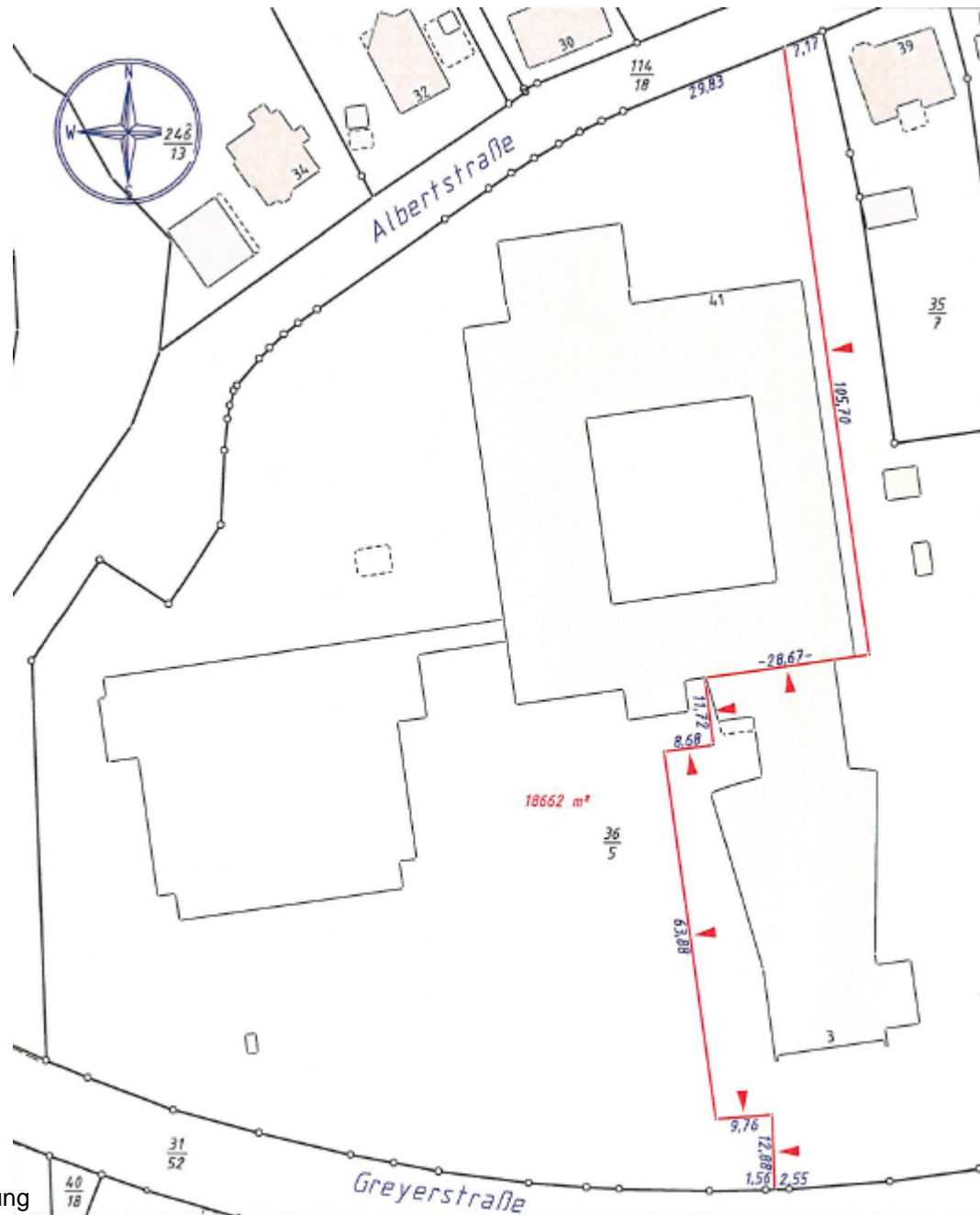

**Haushalt 2016 –
 Schulen des
 Landkreis Uelzen**

Liegenschaft: Uelzen, Emsberg 3 + 5 – Schule, Wohnung + Sporthalle

Allgemeine Bauunterhaltung **77.126,00 €**

Sonderunterhaltungsmaßnahmen **0,00 €**

•keine

Investive Maßnahmen **0,00 €**

•keine

1. Gesamtschulen
 - KGS Bad Bevensen
2. Gymnasien
 - HEG
 - LeG
3. Oberschulen
 - OS Bad Bodenteich
 - OS Ebstorf
 - OS Suderburg
 - OS Uelzen
4. Berufsbildende Schulen
 - BBS I Uelzen.
 - BBS II Uelzen
 - BBS II Ebstorf
5. Sonstige
 - Rosche Sporthalle.
6. Zusammenfassung
 16 von 50 in Zusammenstellung

**Haushalt 2016 –
 Schulen des
 Landkreis Uelzen**

Liegenschaft: **Uelzen, Ilmenauufer 49 - LEG Schule + Sporthalle**

1. Gesamtschulen
- KGS Bad Bevensen

2. Gymnasien

- HEG
- **LeG**

3. Oberschulen

- OS Bad Bodenteich
- OS Ebstorf
- OS Suderburg
- OS Uelzen

4. Berufsbildende Schulen

- BBS I Uelzen.
- BBS II Uelzen
- BBS II Ebstorf

5. Sonstige

- Rosche Sporthalle.

6. Zusammenfassung

17 von 50 in Zusammenstellung

Allgemeine Bauunterhaltung 87.985,00 €

Sonderunterhaltungsmaßnahmen 190.000,00 €

- Toilettensanierung 20.000,00 €
- Verlegung Bereich Kunst (206-208) 55.000,00 €
- Sanierung der Elektro-Installation 100.000,00 €
- Malerarbeiten 15.000,00 €

Investive Maßnahmen 100.000,00 €

- Installation für IT-System / W-Lan 50.000,00 €
- Neue Bestuhlung im Physikraum (E 20) 35.000,00 €
- Akustikdecken 15.000,00 €

Außenanlagen 9.000,00 €

- Pflasterung Notausgang der Sporthalle 8.000,00 €
- Fußballtore verankern 1.000,00 €

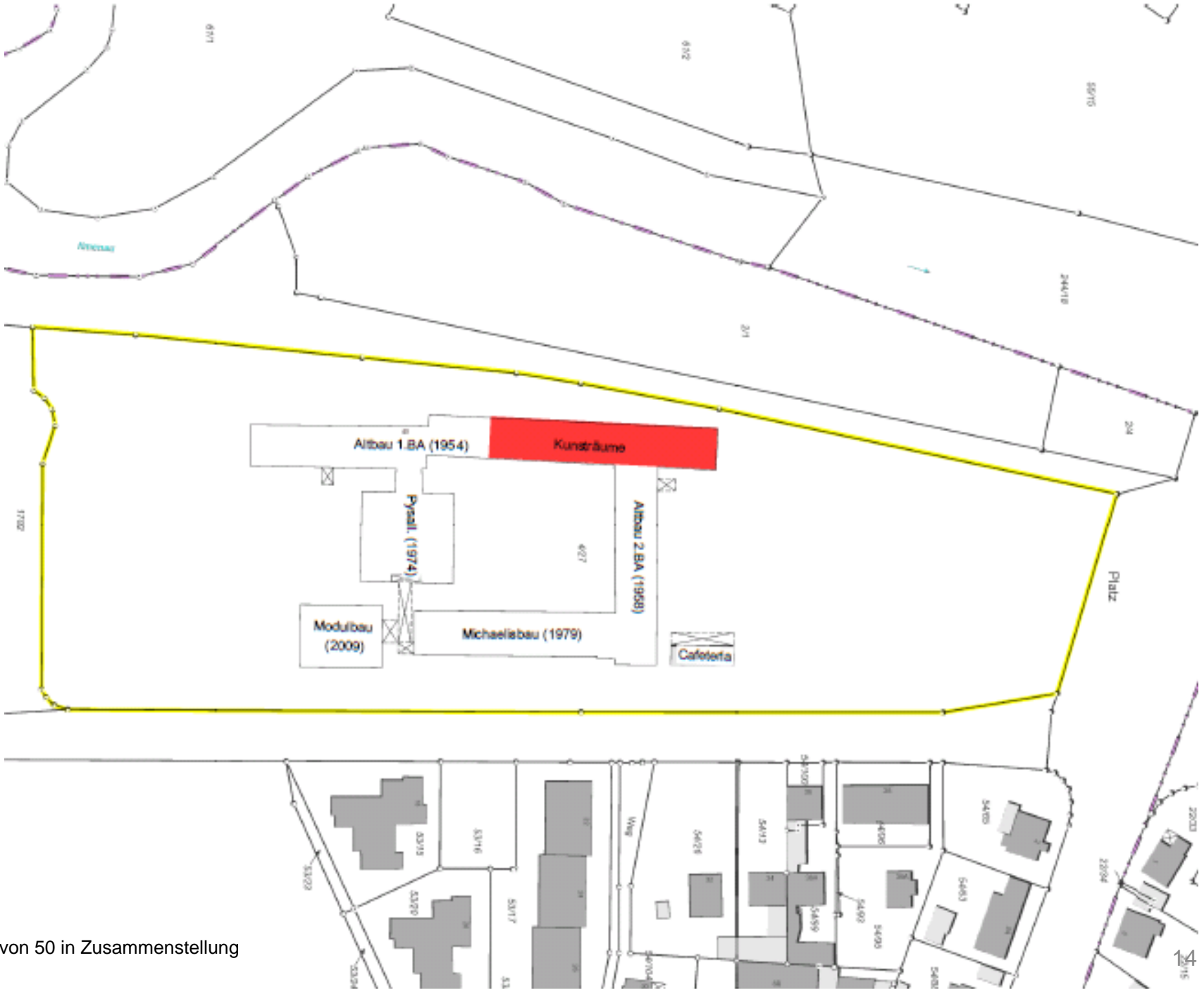

Lessing-Gymnasium Uelzen

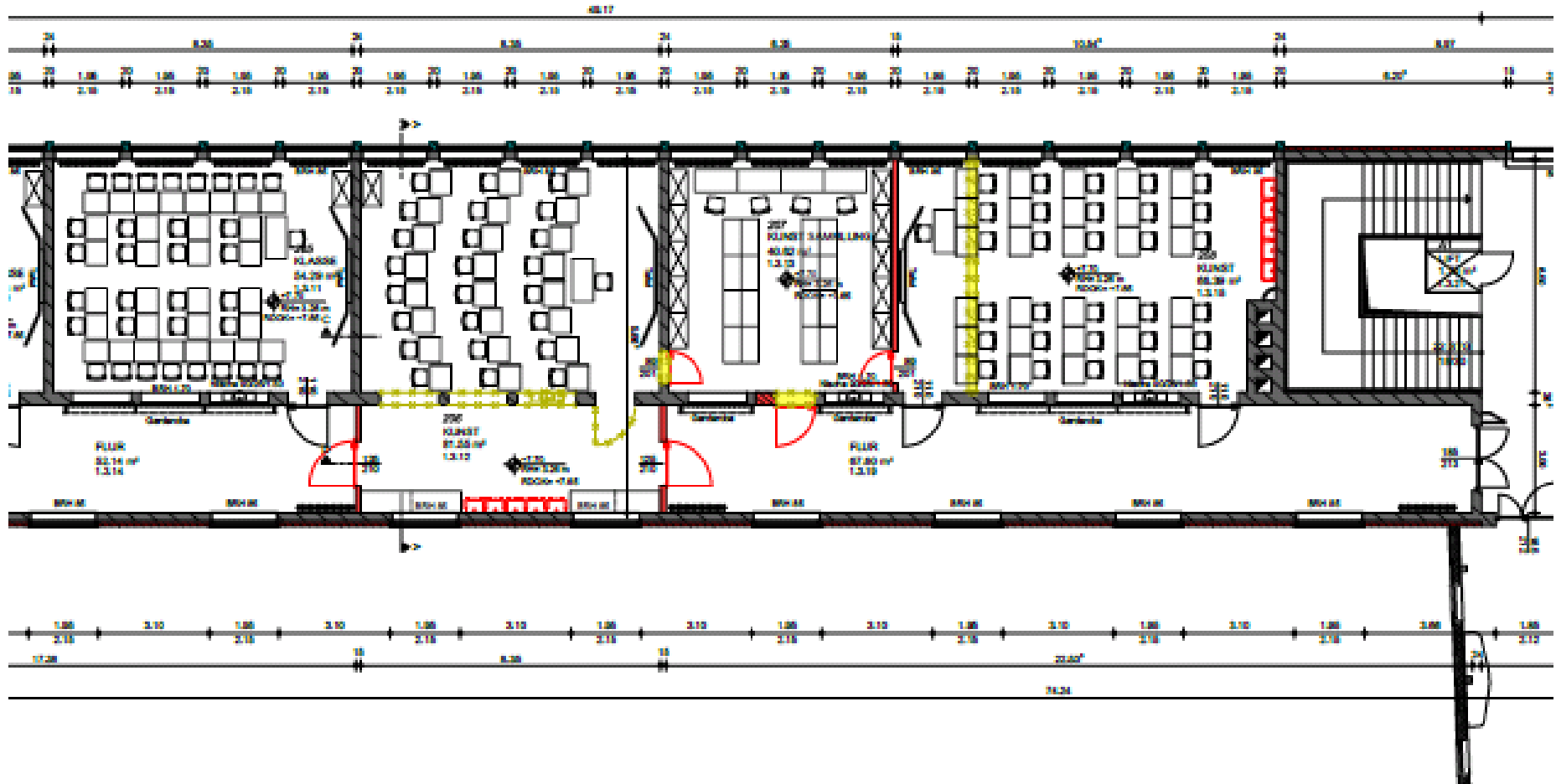

**Haushalt 2016 –
 Schulen des
 Landkreis Uelzen**

Liegenschaft: **Bad Bodenteich, Kiebitzberg 10**
Schule und Sporthalle

1. Gesamtschulen
 - KGS Bad Bevensen
 2. Gymnasien
 - HEG
 - LeG
 3. Oberschulen
 - **OS Bad Bodenteich**
 - OS Ebstorf
 - OS Suderburg
 - OS Uelzen
 4. Berufsbildende Schulen
 - BBS I Uelzen.
 - BBS II Uelzen
 - BBS II Ebstorf
 5. Sonstige
 - Rosche Sporthalle.
 6. Zusammenfassung
- 20 von 50 in Zusammenstellung

Allgemeine Bauunterhaltung 91.027,00 €

Sonderunterhaltungsmaßnahmen 152.000,00 €

- Malerarbeiten 10.000,00 €
- Restmaßnahmen Brandschutz 140.000,00 €
- Instandsetzung Sprunggrube 2.000,00 €

Investive Maßnahmen 36.000,00 €

- 2 Ausgussbecken im Werkbereich 6.000,00 €
- Sonnenschutz 30.000,00 €

Außenanlagen 6.800,00 €

- Neue Tischtennisplatte 2.300,00 €
- Neue Basketballanlage 4.500,00 €

**Haushalt 2016 –
 Schulen des
 Landkreis Uelzen**

Liegenschaft: **Bad Bodenteich, Leinenberg 9**

Allgemeine Bauunterhaltung **24.176,00 €**

Sonderunterhaltungsmaßnahmen **0,00 €**

•keine

Investive Maßnahmen **0,00 €**

•keine

1. Gesamtschulen

- KGS Bad Bevensen

2. Gymnasien

- HEG
- LeG

3. Oberschulen

- **OS Bad Bodenteich**
- OS Ebstorf
- OS Suderburg
- OS Uelzen

4. Berufsbildende Schulen

- BBS I Uelzen.
- BBS II Uelzen
- BBS II Ebstorf

5. Sonstige

- Rosche Sporthalle.

6. Zusammenfassung

21 von 50 in Zusammenstellung

**Haushalt 2016 –
 Schulen des
 Landkreis Uelzen**

Liegenschaft: **Ebstorf, Fischerstr. 5 + 7**
Schule und Sporthallen

Allgemeine Bauunterhaltung **85.572,00 €**

Sonderunterhaltungsmaßnahmen **0,00 €**

•keine

Investive Maßnahmen **1.635.000,00 €**

- Umbaumaßnahmen zur Umsetzung der Baugenehmigung, 300.000,00 €
- Sanierung Elektroinstallation 300.000,00 €
- Alarmierungsanlage 60.000,00 €
- Gesamtsanierung Aula 975.000,00 €

1. Gesamtschulen
 - KGS Bad Bevensen
 2. Gymnasien
 - HEG
 - LeG
 3. Oberschulen
 - OS Bad Bodenteich
 - **OS Ebstorf**
 - OS Suderburg
 - OS Uelzen
 4. Berufsbildende Schulen
 - BBS I Uelzen.
 - BBS II Uelzen
 - BBS II Ebstorf
 5. Sonstige
 - Rosche Sporthalle.
 6. Zusammenfassung
- 22 von 50 in Zusammenstellung

**Haushalt 2016 –
 Schulen des
 Landkreis Uelzen**

1. Gesamtschulen
 - KGS Bad Bevensen
 2. Gymnasien
 - HEG
 - LeG
 - 3. Oberschulen**
 - OS Bad Bodenteich
 - **OS Ebstorf**
 - OS Suderburg
 - OS Uelzen
 4. Berufsbildende Schulen
 - BBS I Uelzen.
 - BBS II Uelzen
 - BBS II Ebstorf
 5. Sonstige
 - Rosche Sporthalle.
 6. Zusammenfassung
- 23 von 50 in Zusammenstellung

Liegenschaft: **Ebstorf, Fischerstr. 5 + 7**

Maßnahme: **Umsetzung Brandschutzkonzept - Sachstand**

Kostenschätzung vom 04.09.2013

Kostengruppe 300	1.900.000 €
Kostengruppe 400	930.000 €
Kostengruppe 700	470.000 €
Gesamtkosten	3.300.000 €

**Haushalt 2016 –
 Schulen des
 Landkreis Uelzen**

1. Gesamtschulen

- KGS Bad Bevensen

2. Gymnasien

- HEG
- LeG

3. Oberschulen

- OS Bad Bodenteich
- **OS Ebstorf**
- OS Suderburg
- OS Uelzen

4. Berufsbildende Schulen

- BBS I Uelzen.
- BBS II Uelzen
- BBS II Ebstorf

5. Sonstige

- Rosche Sporthalle.

6. Zusammenfassung

24 von 50 in Zusammenstellung

Liegenschaft: **Ebstorf, Fischerstr. 5 + 7**

Maßnahme: **Umsetzung Brandschutzkonzept - Sachstand**

Kostenstand vom 11.11.2015

Haushaltsjahr 2013 Kostengruppe 700 152.629 € = **152.629 €**

Haushaltsjahr 2014 Kostengruppe 300 605.395 €
 Kostengruppe 400 244.578 €
 Kostengruppe 700 244.096 € = **1.094.609 €**

Haushaltsjahr 2015 Kostengruppe 300 601.000 €
 (Prognose) Kostengruppe 400 376.000 €
 Kostengruppe 700 53.000 € = **1.030.000 €**

Haushaltsjahr 2016 Kostengruppe 300 280.000 €
 (Prognose) Kostengruppe 400 330.000 €
 Kostengruppe 700 50.000 € = **660.000 €**

Gesamtkosten **2.937.238 €**

**Haushalt 2016 –
 Schulen des
 Landkreis Uelzen**

1. Gesamtschulen
 - KGS Bad Bevensen
 2. Gymnasien
 - HEG
 - LeG
 - 3. Oberschulen**
 - OS Bad Bodenteich
 - **OS Ebstorf**
 - OS Suderburg
 - OS Uelzen
 4. Berufsbildende Schulen
 - BBS I Uelzen.
 - BBS II Uelzen
 - BBS II Ebstorf
 5. Sonstige
 - Rosche Sporthalle.
 6. Zusammenfassung
- 25 von 50 in Zusammenstellung

Liegenschaft: **Ebstorf, Fischerstr. 5 + 7**

Maßnahme: **Umsetzung Brandschutzkonzept - Sachstand**

Kostenvergleich vom 11.11.2015

Kostenschätzung **3.300.000 €**

Kostenverfolgung / -prognose **2.937.238 €**

Kostenstand **362.762 €**

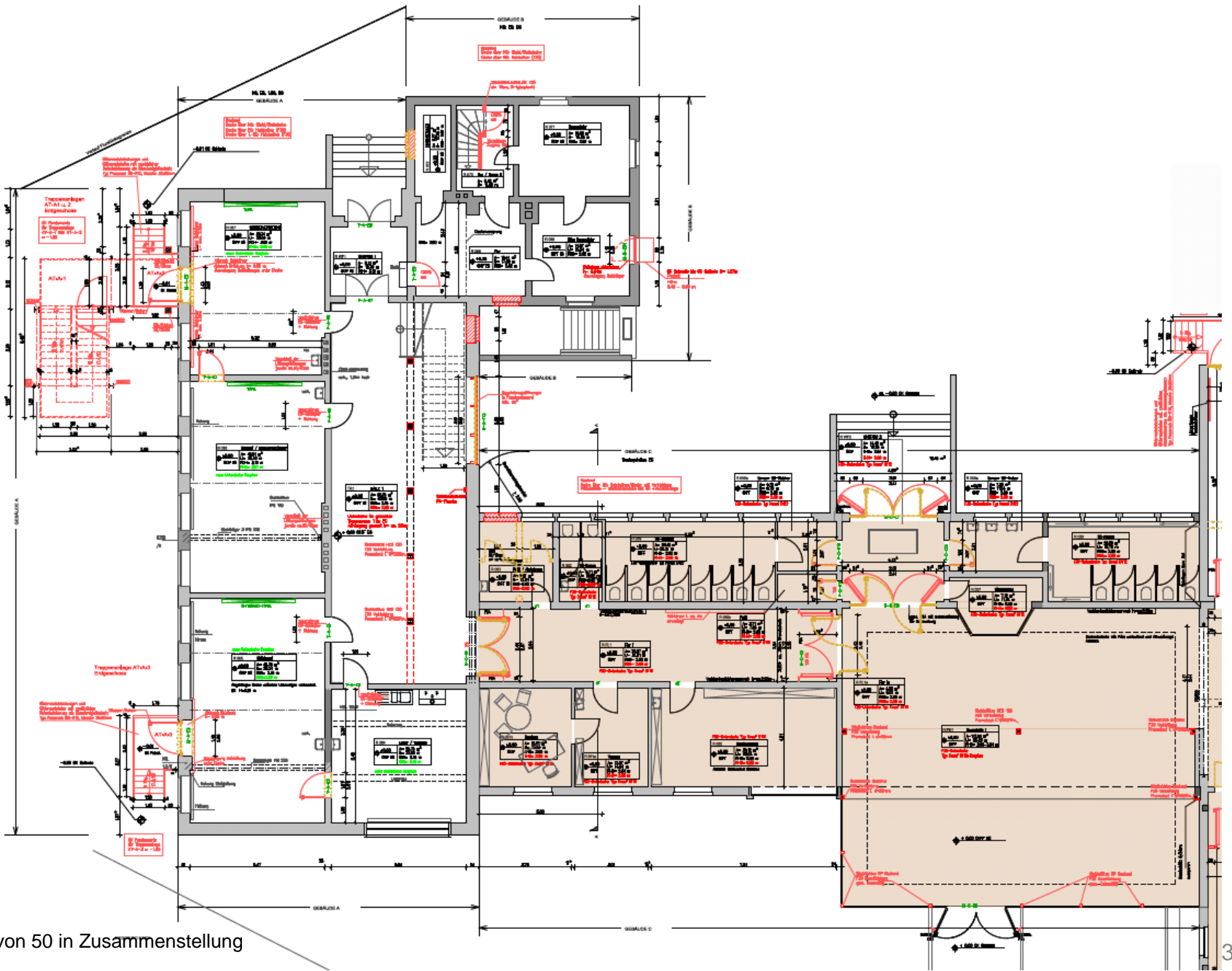

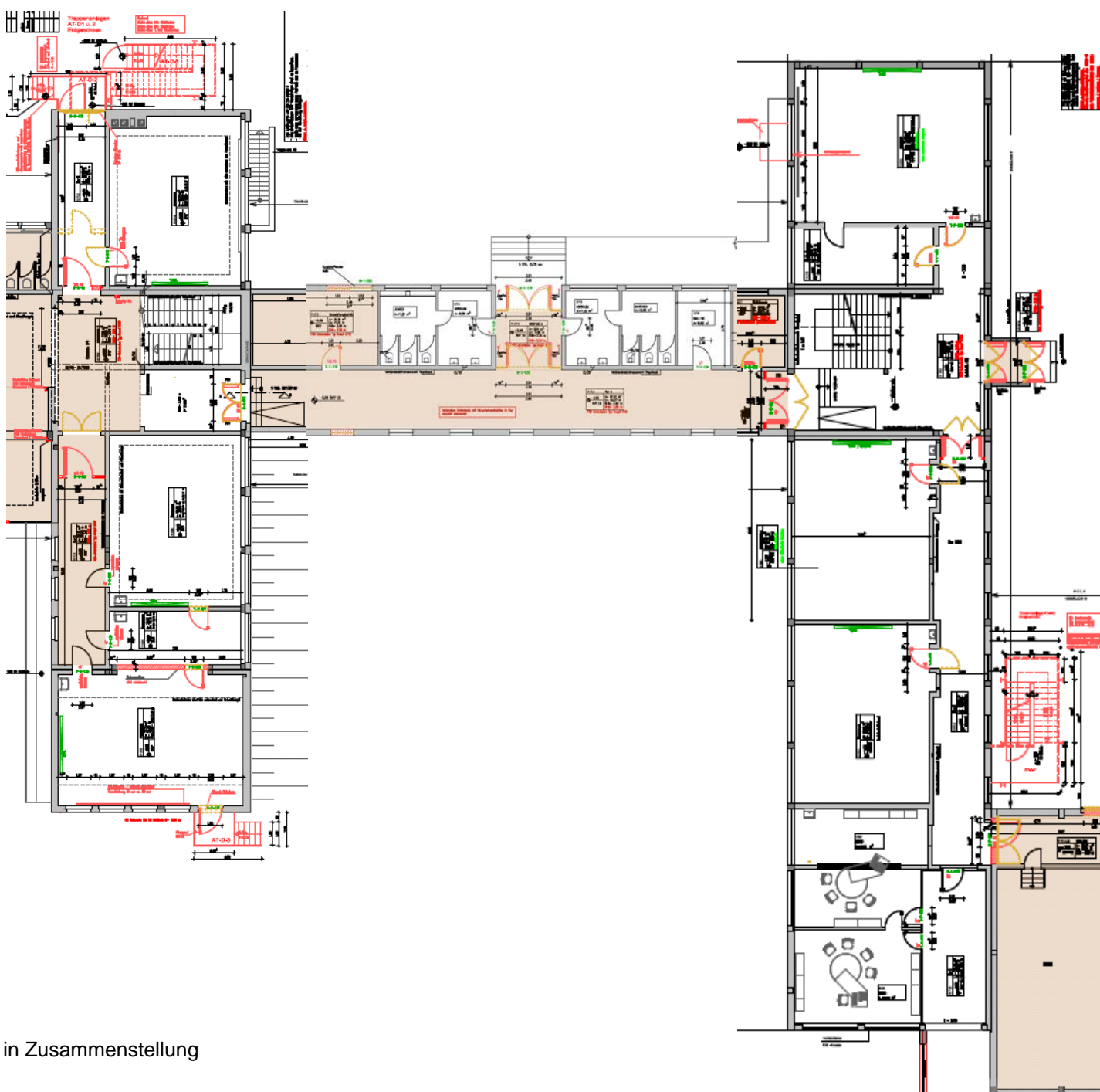

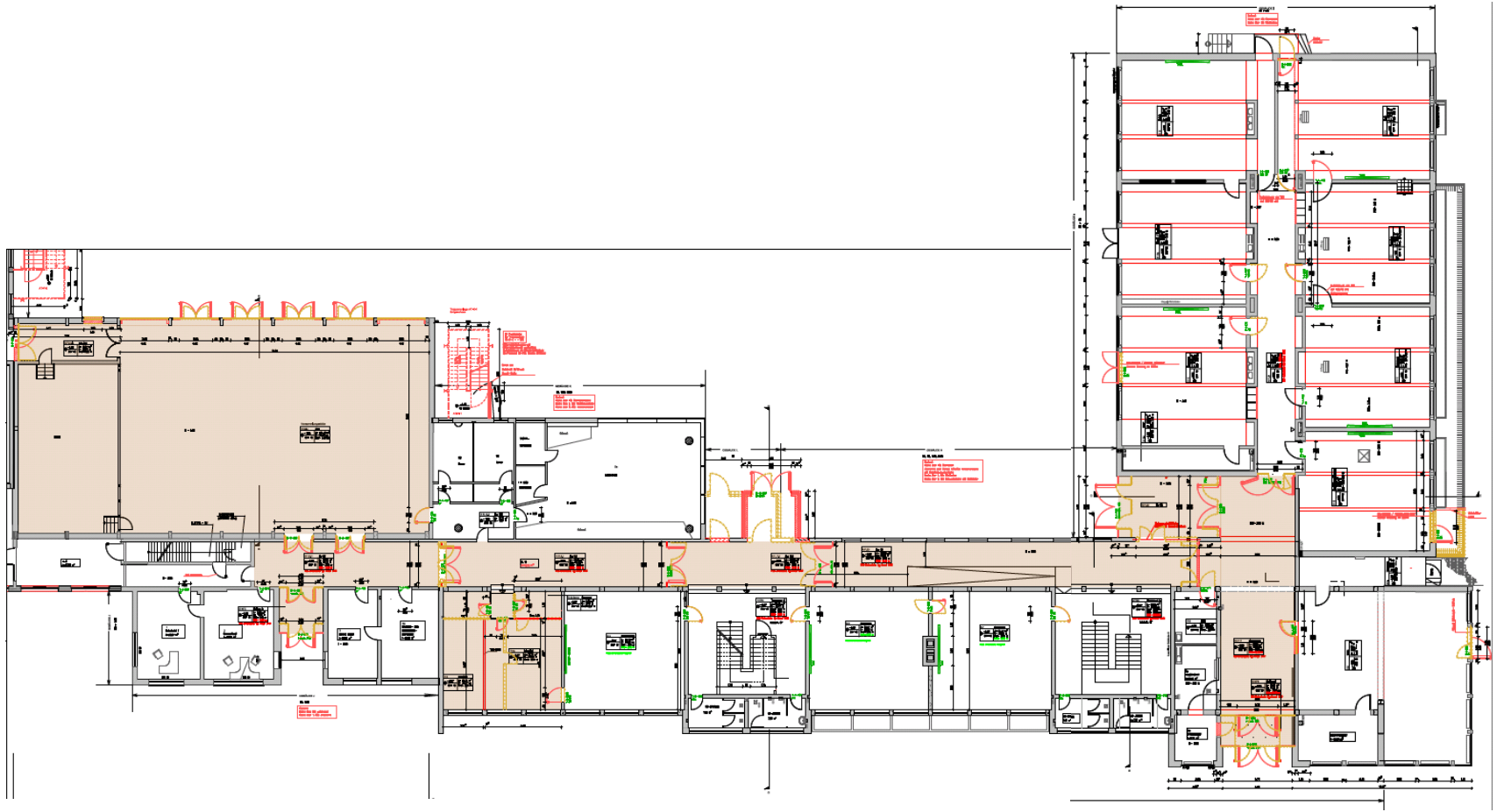

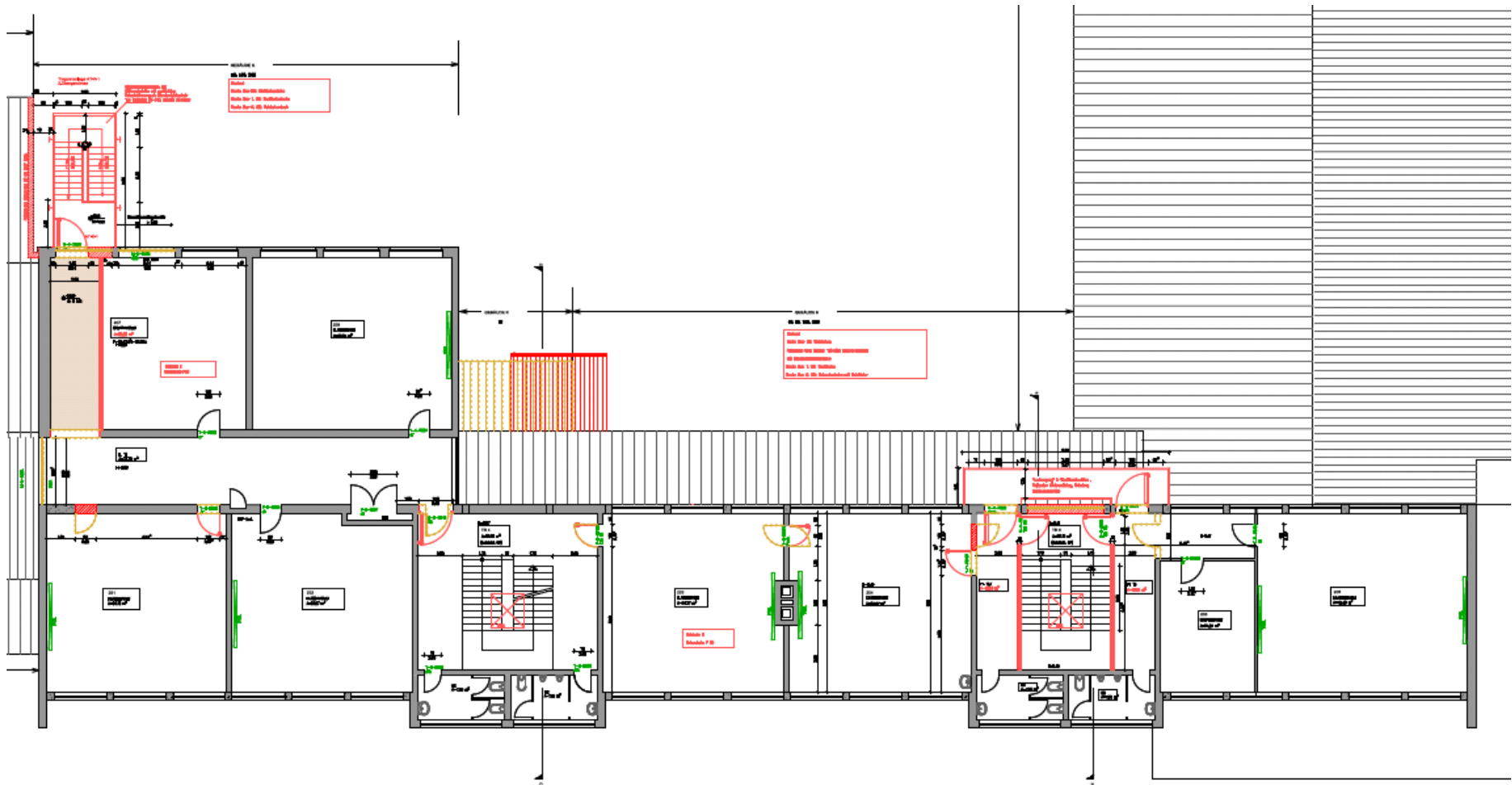











**Haushalt 2016 –
 Schulen des
 Landkreis Uelzen**

Liegenschaft: **Suderburg, Am Alten Friedhof 2 - Schule**

Allgemeine Bauunterhaltung 24.188,00 €

Sonderunterhaltungsmaßnahmen 22.500,00 €

- Malerarbeiten 10.000,00 €
- Notausgang Chemieraum 2.500,00 €
- Austausch von Klassenraumtüren 10.000,00 €

Investive Maßnahmen 30.000,00 €

- Sonnenschutz 30.000,00 €

Außenanlagen 2.500,00 €

- Steinmauer reparieren 2.500,00 €

1. Gesamtschulen
 - KGS Bad Bevensen
2. Gymnasien
 - HEG
 - LeG
- 3. Oberschulen**
 - OS Bad Bodenteich
 - OS Ebstorf
 - **OS Suderburg**
 - OS Uelzen
4. Berufsbildende Schulen
 - BBS I Uelzen.
 - BBS II Uelzen
 - BBS II Ebstorf
5. Sonstige
 - Rosche Sporthalle.
6. Zusammenfassung
 36 von 50 in Zusammenstellung

**Haushalt 2016 –
 Schulen des
 Landkreis Uelzen**

Liegenschaft: **Uelzen, Ebstorfer Str. 1**
Schule und Sporthalle

Allgemeine Bauunterhaltung **65.084,00 €**

Sonderunterhaltungsmaßnahmen **315.000,00 €**

•Sanierung Elektro-Installation	230.000,00 €
•Malerarbeiten	15.000,00 €
•Toilettensanierung (incl. Beh.-WC)	40.000,00 €
•Deckenstrahlheizung 2.OG Neubau	30.000,00 €

Investive Maßnahmen **195.000,00 €**

•Akustikdecken	20.000,00 €
•Aufzugsanlage	100.000,00 €
•Rampe als Notausgang EG Ebstorfer / St.-Viti Straße	25.000,00 €

1. Gesamtschulen
 - KGS Bad Bevensen
2. Gymnasien
 - HEG
 - LeG
- 3. Oberschulen**
 - OS Bad Bodenteich
 - OS Ebstorf
 - OS Suderburg
 - **OS Uelzen**
4. Berufsbildende Schulen
 - BBS I Uelzen.
 - BBS II Uelzen
 - BBS II Ebstorf
5. Sonstige
 - Rosche Sporthalle.
6. Zusammenfassung
 37 von 50 in Zusammenstellung



Rampe

Gefälle = 6%

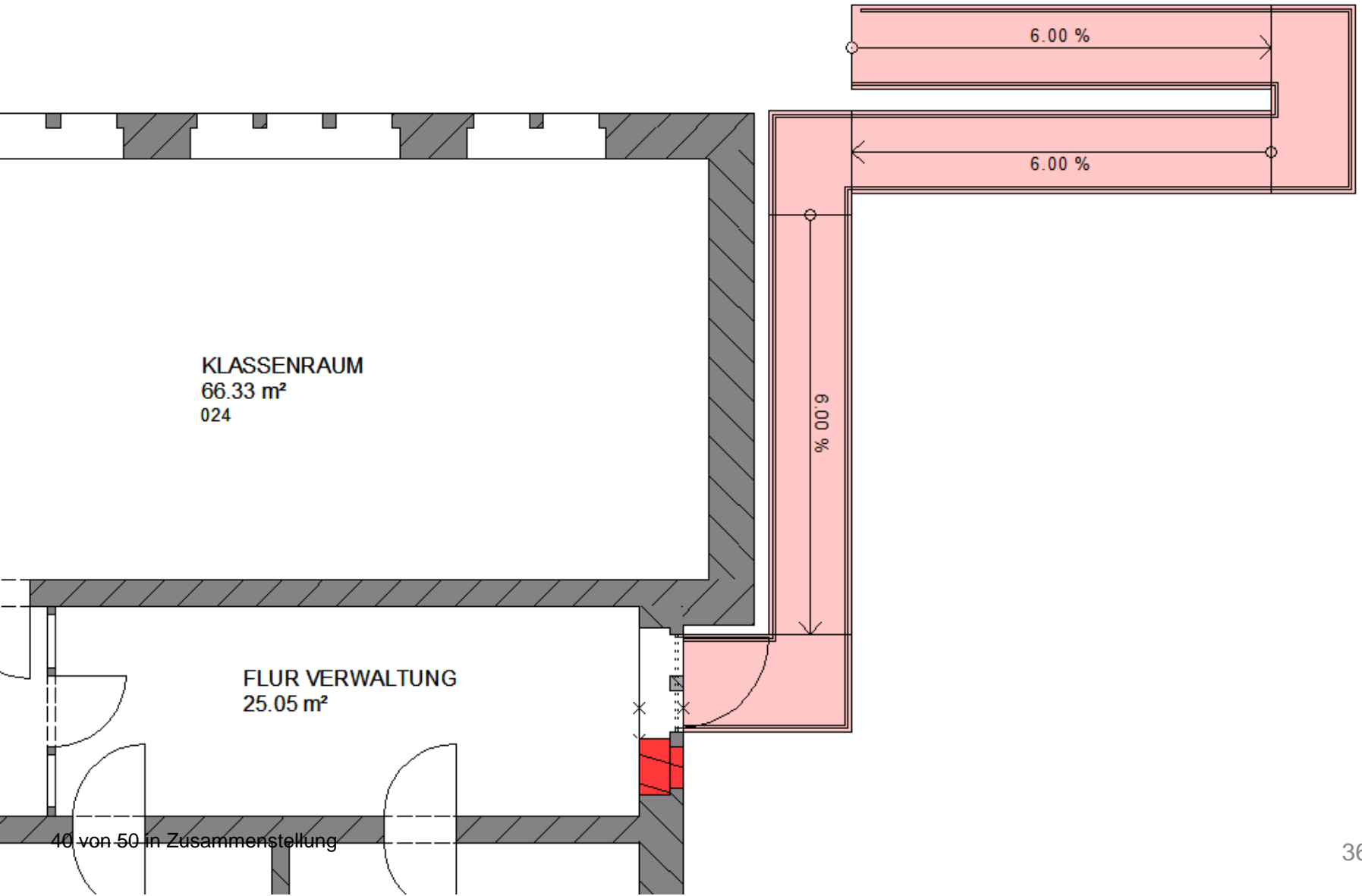

**Haushalt 2016 –
 Schulen des
 Landkreis Uelzen**

1. Gesamtschulen

- KGS Bad Bevensen

2. Gymnasien

- HEG
- LeG

3. Oberschulen

- OS Bad Bodenteich
- OS Ebstorf
- OS Suderburg
- **OS Uelzen**

4. Berufsbildende Schulen

- BBS I Uelzen.
- BBS II Uelzen
- BBS II Ebstorf

5. Sonstige

- Rosche Sporthalle.

6. Zusammenfassung

42 von 50 in Zusammenstellung

Liegenschaft: **Uelzen, Ebstorfer Str. 1 - Kulturhalle**

Allgemeine Bauunterhaltung **2.074,00 €**

Sonderunterhaltungsmaßnahmen **0,00 €**

•Keine

Investive Maßnahmen **0,00 €**

•Keine

**Haushalt 2016 –
 Schulen des
 Landkreis Uelzen**

Liegenschaft: **Uelzen, Scharnhorststr. 10 - BBS I**

Allgemeine Bauunterhaltung **51.292,00 €**

Sonderunterhaltungsmaßnahmen **25.000,00 €**

•Malerarbeiten 15.000,00 €

•Umbau Räume 126/127 10.000,00 €

Investive Maßnahmen **1.500.000,00 €**

•Energetische Fassadensanierung 1.500.000,00 €

1. Gesamtschulen
 - KGS Bad Bevensen
2. Gymnasien
 - HEG
 - LeG
3. Oberschulen
 - OS Bad Bodenteich
 - OS Ebstorf
 - OS Suderburg
 - OS Uelzen
- 4. Berufsbildende Schulen**
 - **BBS I Uelzen.**
 - BBS II Uelzen
 - BBS II Ebstorf
5. Sonstige
 - Rosche Sporthalle.
6. Zusammenfassung
 43 von 50 in Zusammenstellung

**Haushalt 2016 –
 Schulen des
 Landkreis Uelzen**

Liegenschaft: **Uelzen, Wilhelm-Seedorf-Str. 5 - BBS I**

Allgemeine Bauunterhaltung **65.604,00 €**

1. Gesamtschulen
- KGS Bad Bevensen

2. Gymnasien

- HEG
- LeG

3. Oberschulen

- OS Bad Bodenteich
- OS Ebstorf
- OS Suderburg
- OS Uelzen

4. Berufsbildende Schulen

- **BBS I Uelzen.**
- BBS II Uelzen
- BBS II Ebstorf

5. Sonstige

- Rosche Sporthalle.

6. Zusammenfassung

44 von 50 in Zusammenstellung

Sonderunterhaltungsmaßnahmen **220.000,00 €**

•Brandschutztüren	30.000,00 €
•Bodenbelagsarbeiten	20.000,00 €
•Sanierung der Elektro-Installation	50.000,00 €
•Austausch der Beleuchtung Holztechnik	40.000,00 €
•Malerarbeiten Flur + Treppenhaus	15.000,00 €
•Flachdachsanierung	20.000,00 €
•Ausbau Trennwände	15.000,00 €
•Fluchtwegführung	30.000,00 €

Investive Maßnahmen **140.000,00 €**

•EDV-Verkabelungen, Umsetzung IT-Konzept	125.000,00 €
•Akustikdecken	15.000,00 €

**Haushalt 2016 –
 Schulen des
 Landkreis Uelzen**

Liegenschaft: **Uelzen, Esterholzer Str. 71 - BBS II**

Allgemeine Bauunterhaltung **28.126,00 €**

Sonderunterhaltungsmaßnahmen **16.000,00 €**

Investive Maßnahmen **20.000,00 €**

1. Gesamtschulen
 - KGS Bad Bevensen
 2. Gymnasien
 - HEG
 - LeG
 3. Oberschulen
 - OS Bad Bodenteich
 - OS Ebstorf
 - OS Suderburg
 - OS Uelzen
 - 4. Berufsbildende Schulen**
 - BBS I Uelzen.
 - **BBS II Uelzen**
 - BBS II Ebstorf
 5. Sonstige
 - Rosche Sporthalle.
 6. Zusammenfassung
- 45 von 50 in Zusammenstellung

- Malerarbeiten 10.000,00 €
- Treppengeländer instand setzen 6.000,00 €

- Aktenlager 20.000,00 €

**Haushalt 2016 –
 Schulen des
 Landkreis Uelzen**

Liegenschaft: **Ebstorf, Fischerstr. 1 - BBS II**

Allgemeine Bauunterhaltung **8.171,00 €**

Sonderunterhaltungsmaßnahmen **30.000,00 €**

- Fenstersanierung 5.000,00 €
- Instandsetzung UR Nebengebäude 25.000,00 €

Investive Maßnahmen **0,00 €**

- keine

1. Gesamtschulen
 - KGS Bad Bevensen
 2. Gymnasien
 - HEG
 - LeG
 3. Oberschulen
 - OS Bad Bodenteich
 - OS Ebstorf
 - OS Suderburg
 - OS Uelzen
 4. Berufsbildende Schulen
 - BBS I Uelzen.
 - BBS II Uelzen
 - **BBS II Ebstorf**
 5. Sonstige
 - Rosche Sporthalle.
 6. Zusammenfassung
- 46 von 50 in Zusammenstellung

**Haushalt 2016 –
 Schulen des
 Landkreis Uelzen**

Liegenschaft: **Rosche Sporthalle**

Allgemeine Bauunterhaltung **19.417,00 €**

Sonderunterhaltungsmaßnahmen **0,00 €**

•keine

Investive Maßnahmen **0,00 €**

•keine

1. Gesamtschulen
 - KGS Bad Bevensen
2. Gymnasien
 - HEG
 - LeG
3. Oberschulen
 - OS Bad Bodenteich
 - OS Ebstorf
 - OS Suderburg
 - OS Uelzen
4. Berufsbildende Schulen
 - BBS I Uelzen.
 - BBS II Uelzen
 - BBS II Ebstorf
- 5. Sonstige**
 - **Rosche Sporthalle**
6. Zusammenfassung
 47 von 50 in Zusammenstellung

**Haushalt 2016 –
 Schulen des
 Landkreis Uelzen**

Zusammenfassung

Bauunterhaltung 2.294.446,00 €

Allgemeine Bauunterhaltung 841.946,00 €

Sonderunterhaltungsmaßnahmen 1.452.500,00 €

Große Instandsetzung 777.500,00 €

Sanierung elektrischer Anlagen 675.000,00 €

Investive Maßnahmen 4.769.000,00 €

Außenanlagen 35.600,00 €

Sonderunterhaltungsmaßnahmen 10.600,00 €

Investive Maßnahmen 25.000,00 €

1. Gesamtschulen
 - KGS Bad Bevensen
2. Gymnasien
 - HEG
 - LeG
3. Oberschulen
 - OS Bad Bodenteich
 - OS Ebstorf
 - OS Suderburg
 - OS Uelzen
4. Berufsbildende Schulen
 - BBS I Uelzen.
 - BBS II Uelzen
 - BBS II Ebstorf
5. Sonstige
 - Rosche Sporthalle.

6. Zusammenfassung

48 von 50 in Zusammenstellung

**Haushalt 2016 –
 Schulen des
 Landkreis Uelzen**

Zusammenfassung

Bauunterhaltung 2.440.875,00 €

Allgemeine Bauunterhaltung 949.375,00 €

Sonderunterhaltungsmaßnahmen 1.491.500,00 €

Große Instandsetzung 802.500,00 €

Sanierung elektrischer Anlagen 689.000,00 €

Investive Maßnahmen 4.814.000,00 €

Außenanlagen 35.600,00 €

Sonderunterhaltungsmaßnahmen 10.600,00 €

Investive Maßnahmen 25.000,00 €

1. Gesamtschulen
 - KGS Bad Bevensen
2. Gymnasien
 - HEG
 - LeG
3. Oberschulen
 - OS Bad Bodenteich
 - OS Ebstorf
 - OS Suderburg
 - OS Uelzen
4. Berufsbildende Schulen
 - BBS I Uelzen.
 - BBS II Uelzen
 - BBS II Ebstorf
5. Sonstige
 - Rosche Sporthalle.

6. Zusammenfassung

49 von 50 in Zusammenstellung

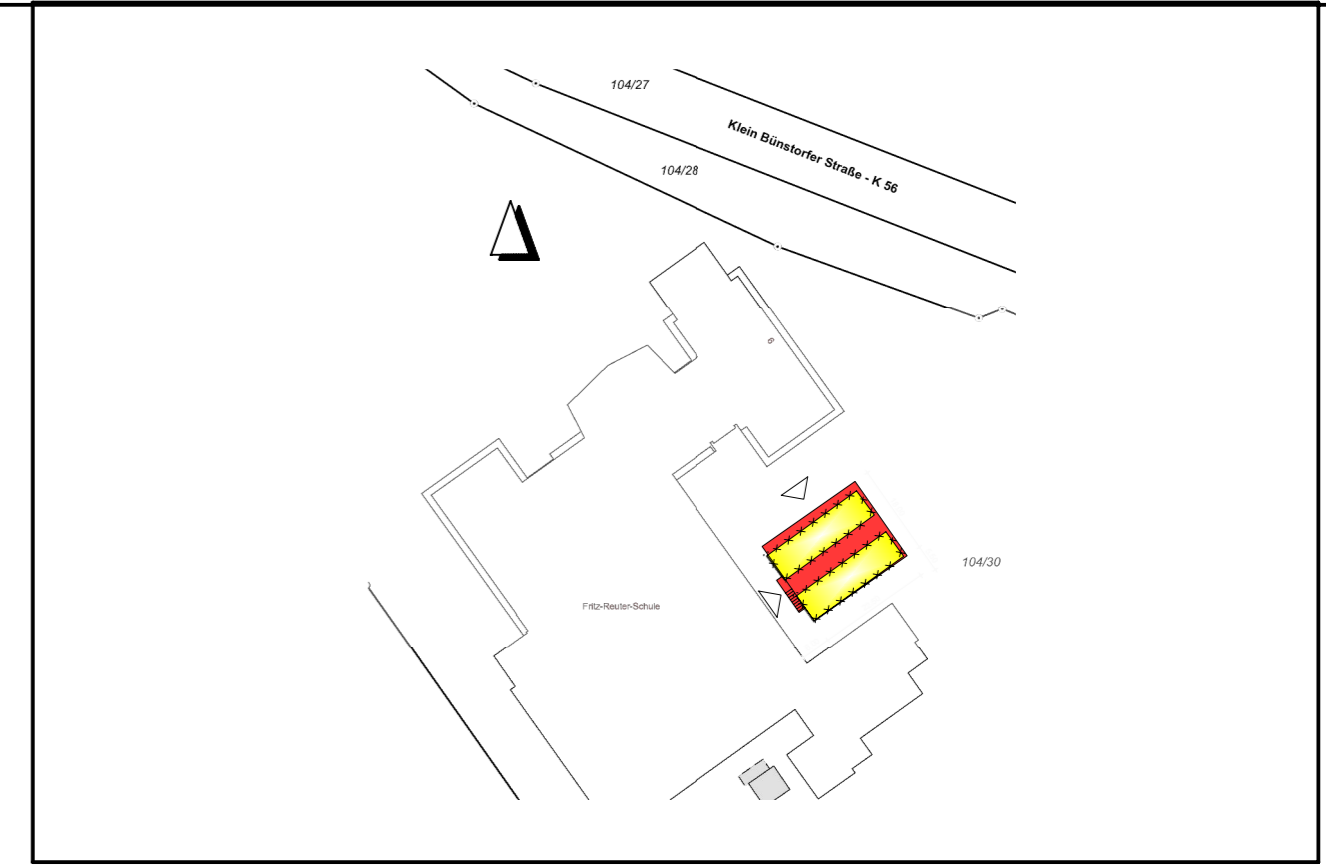
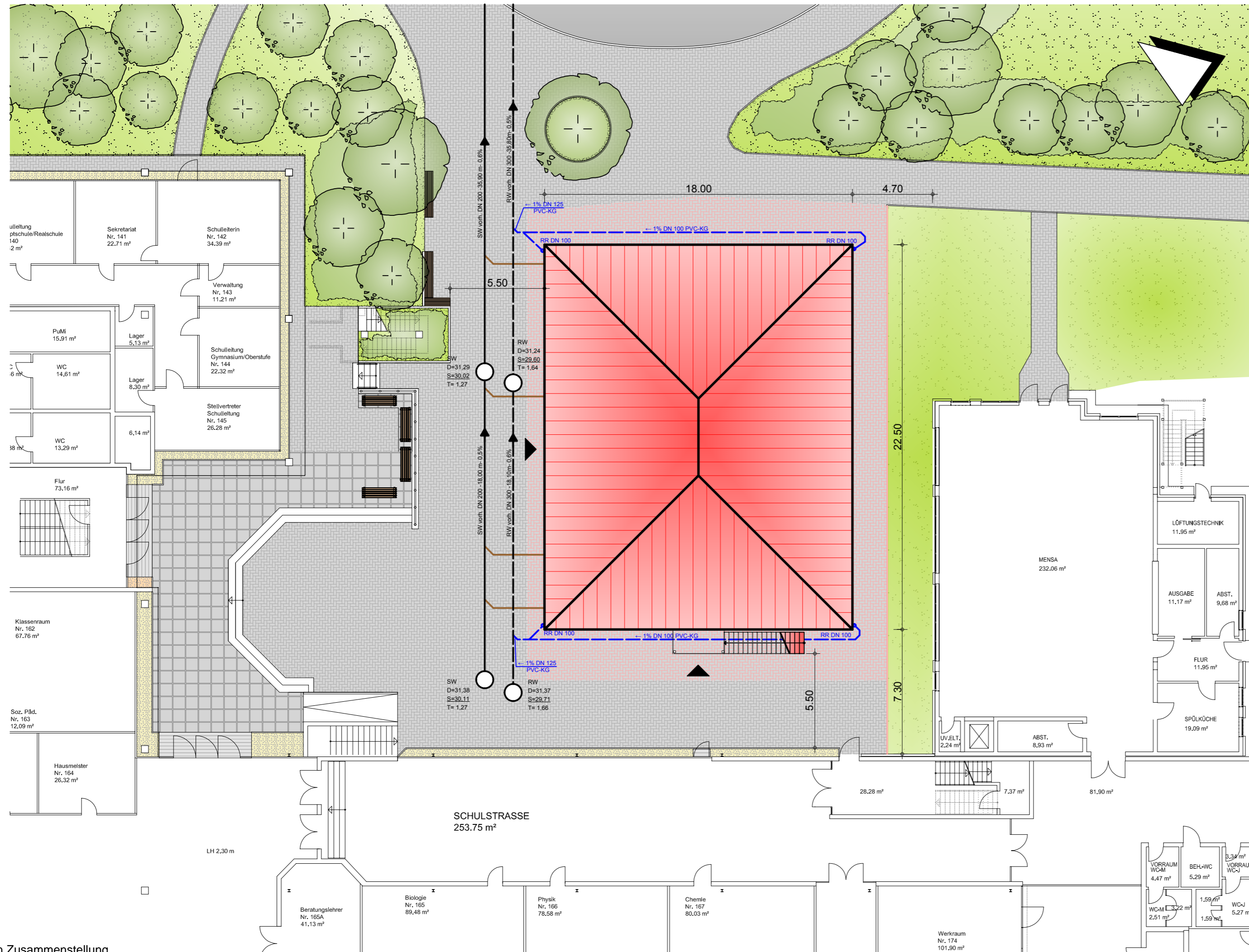

L			
K			
J			
I			
H			
G			
F			
E			
D			
C			
B			
A 20.10.15 Ni erstellt			

GEBÄUDE MANAGEMENT
gAöR UELZEN / LÜCHOW-DANNENBERG

Königsberger Straße 10
29439 Lüchow
Tel.: (0581) 800 - 6601
www.gm-ued.de

Herzogenplatz 2
29525 Uelzen
Tel.: (0581) 800 - 6611

KGS Bad Bevensen
Klein Bünstorfer Str.6
29549 Bad Bevensen

Erweiterungsbau | **6021023**

Lageplan

Planstand:	Entwurf	gezeichnet:	Nickel	Datum:	21.10.2015
Maßstab:	1:200	geprüft:	-	Blatt-Nr.:	G 0.10 A