

Kennzeichen	Typ	2019			Ersatzbeschaffung							
		Bezugsjahr:	Baujahr	Alter (1)	Ende(2)	2018	2019	2020	2021	2022	2023	2024
UE - 219	KDOW Touran FTZ		2012	7	2027							
UE - 251	MTW Mercedes FTZ		2020	-1	2040	MZF 60.000,00 €						
UE - 207	KDOW Bora FTZ		2020	-1	2035	KDOW 50.000,00 €						
UE - 201	MTW Vito FTZ		2003	16	2023							MZF 100.000,00 €
UE - LK 8012	ELW 2 FTZ		2014	5	2039							
UE - 288	SW 1000 Oldenstadt		1986	33	2011			GW-L 2 300.000,00 €				
UE - 285	SW 1000 Rätzlingen		1988	31	2013			Aussonderung				
UE - 291	GW-Mess FTZ		1990	29	2015	*2 GW-Mess 220.000,00 €		*2 GW-Messtechnik 70.000,00 €				
UE - LK 50	GW - Küche FTZ		2006	13	2031				GW-Küche 400.000,00 €			
UE - LK 49	GW-L1 FTZ		2015	4	2040							
UE - LK 52	RW FTZ		2017	2	2042							
UE - LK 150	GW-L2 Römstedt		2014	5	2039							
UE - 286	LF 8 Kirchweyhe		1994	25	2019							LF-KatS 370.000,00 €
UE - 259	WLF klein FTZ		1997	22	2022					WLF - Kran 350.000,00 €		
UE - LK 40	WLF groß FTZ		2006	13	2031							
UE - LK 67	Krad 1 - BMW FTZ		2000	19	2025							
UE - LK 68	Krad 2 - BMW FTZ		2000	19	2025							
ohne	LF20-KatS Lüder		2022	-3	2047	LF-KatS 350.000,00 €						
ohne	RTB 2 FTZ		2019	0	2049	RTB 2 50.000,00 €						
	Neue Fahrzeuge						*1 AB Logistik 50.000,00 €	*1 AB Logistik 20.000,00 €	Abrollanhänger 25.000,00 €	KDOW KBM 60.000,00 €		
						730.000,00 €	50.000,00 €	390.000,00 €	425.000,00 €	410.000,00 €	370.000,00 €	100.000,00 €

UE - 8004	LF 16 TS Bohlsen	1988	31	2013	Bund
UE - 8008	SW 2000 Tr Hanstedt I	1995	24	2020	Bund

*1 AB Logistik Gesamt: 70.000,00 €
*2 GW-Mess Gesamt: 290.000,00 €

(1) Laufende Ausschreibungen bereits berücksichtigt
(2) Geplante Nutzungszeit: PKW 15 Jahre, Transporter 20 Jahre, LKW 25 Jahre, Boot 30 Jahre

Uelzen, 16.10.2019
gez. Kreisbrandmeister

FTZ -Erweiterung

1. Bedarf

2. Grundstück

3. Bebaubare Flächen

4. Ergebnis

FTZ Uelzen

Erweiterung

FTZ -Erweiterung

1. Bedarf

2. Grundstück

3. Bebaubare Flächen

4. Ergebnis

Bedarf: Erforderliche Erweiterungen

- **5 Stellplätze** 4,5 x 12,5 m
- **Wartungsplatz** 13,5 x 12,5 m
- **Atemschutzgerätekwerkstatt** ca. 240 m²
- **Schwarz-Weiß-Bereich Schlauchpflege**
- **Abstellflächen** ca. 120 m²
- **Aufenthalsräume für 8 Personen**

FTZ -Erweiterung

1. Bedarf
2. Grundstück
3. Bebaubare Fläche
4. Ergebnis

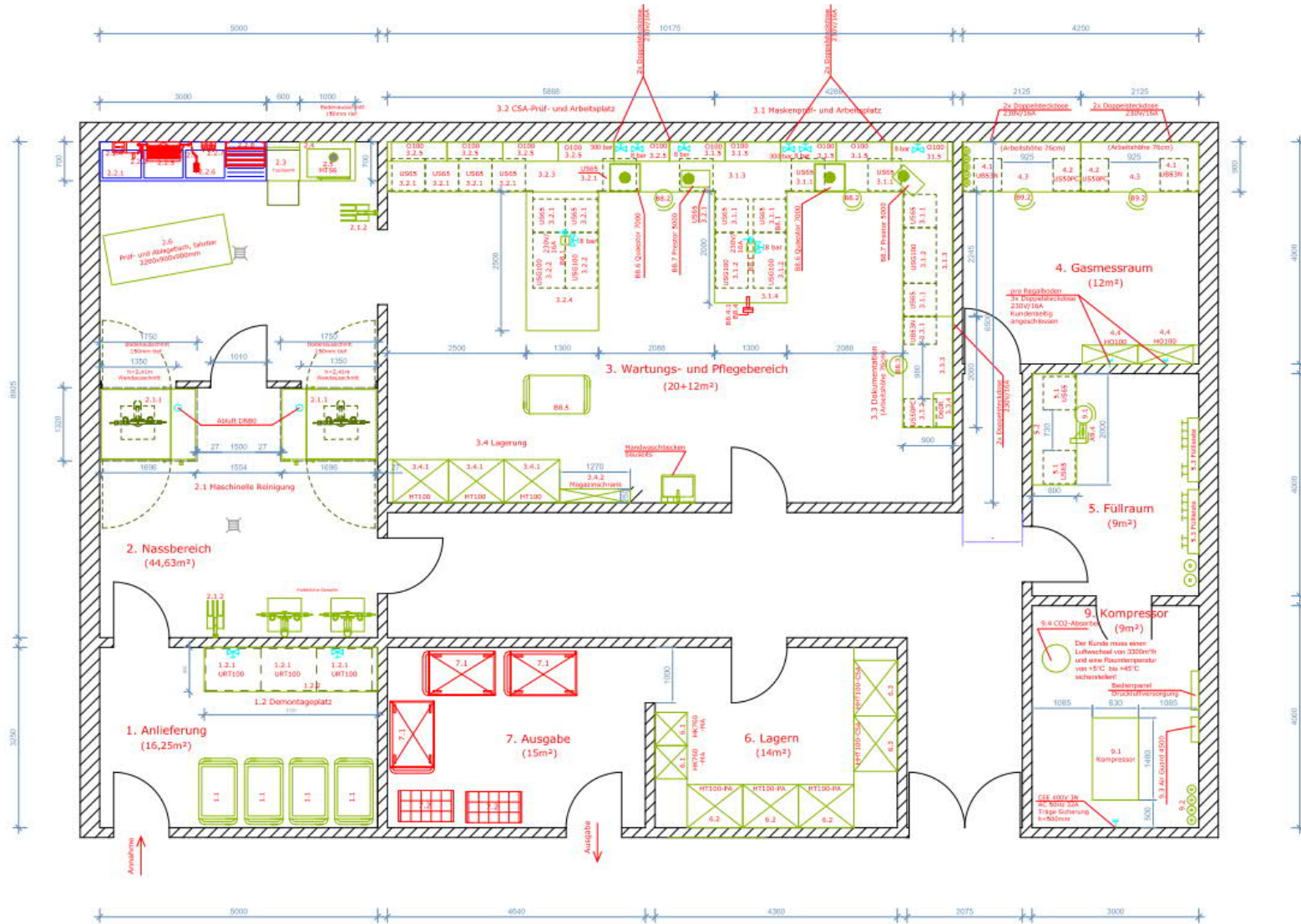

FTZ -Erweiterung

1. Bedarf
2. Grundstück
- 3. Bebaubare Flächen**
4. Ergebnis

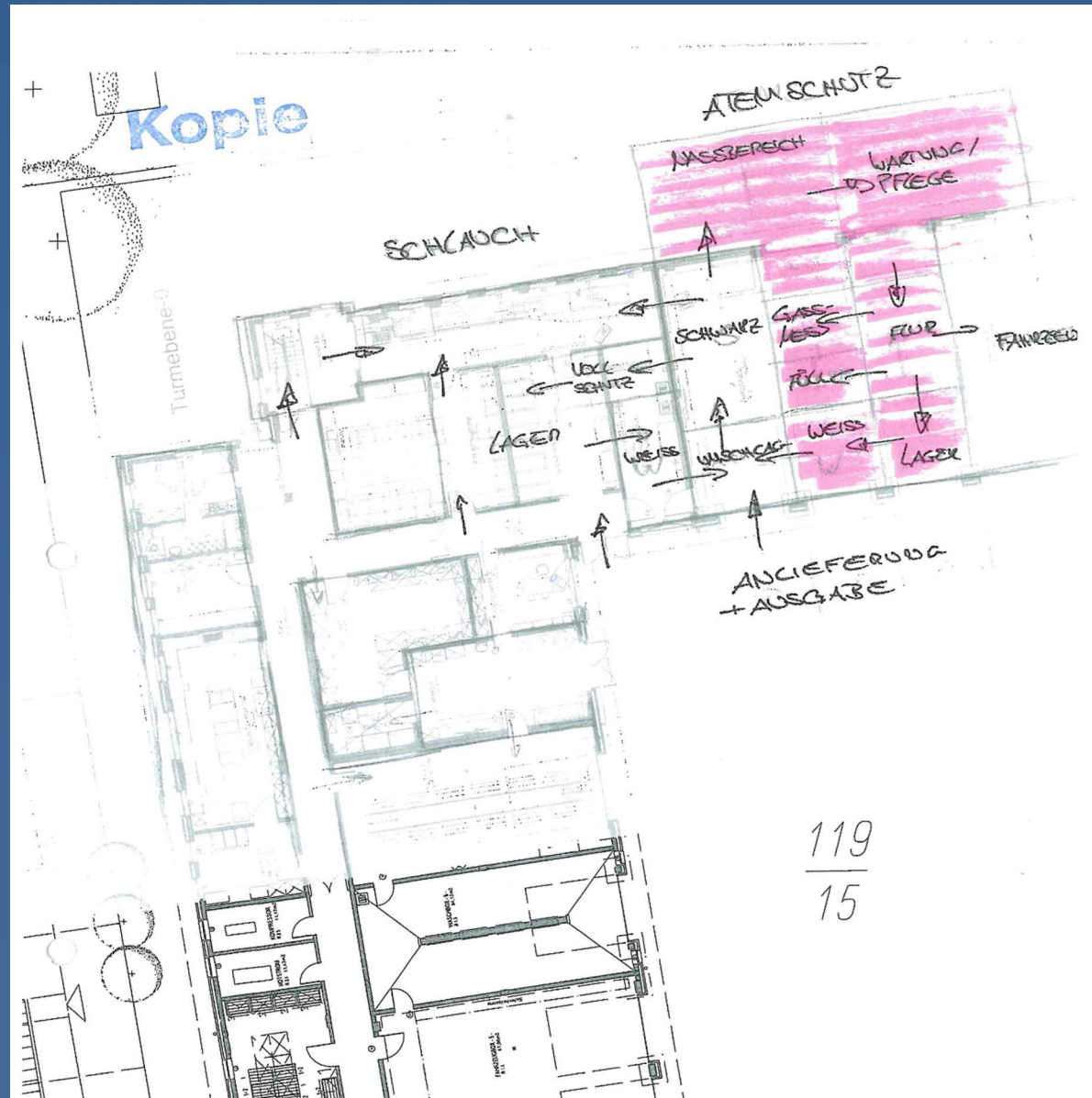

FTZ -Erweiterung

1. Bedarf
2. Grundstück
3. Bebaubare Flächen
4. Ergebnis

