



# 18. Kindertagesstätten- Bedarfsplan



## Gliederung

- Die Daten des Kindertagesstättenbedarfsplanes beziehen sich auf den Stichtag: **01.03.2020** (Stichtag der Abfragen)

## Gliederung

- Entwicklung Kinderzahlen im Landkreis Uelzen und in den Samt-/Gemeinden und Stadt
- Darstellung der Betreuungssituation für die Einheitsgemeinde Bienenbüttel, Samtgemeinden, Hansestadt Uelzen
- Darstellung der Betreuungssituation für unter 3-Jährige; Betreuungszeiten; Betreuungssituation Kindergarten
- Integrative Förderung
- Kindertagespflege
- Betreuung für Grundschulkinder

## Entwicklung der Kinderzahlen im Landkreis Uelzen

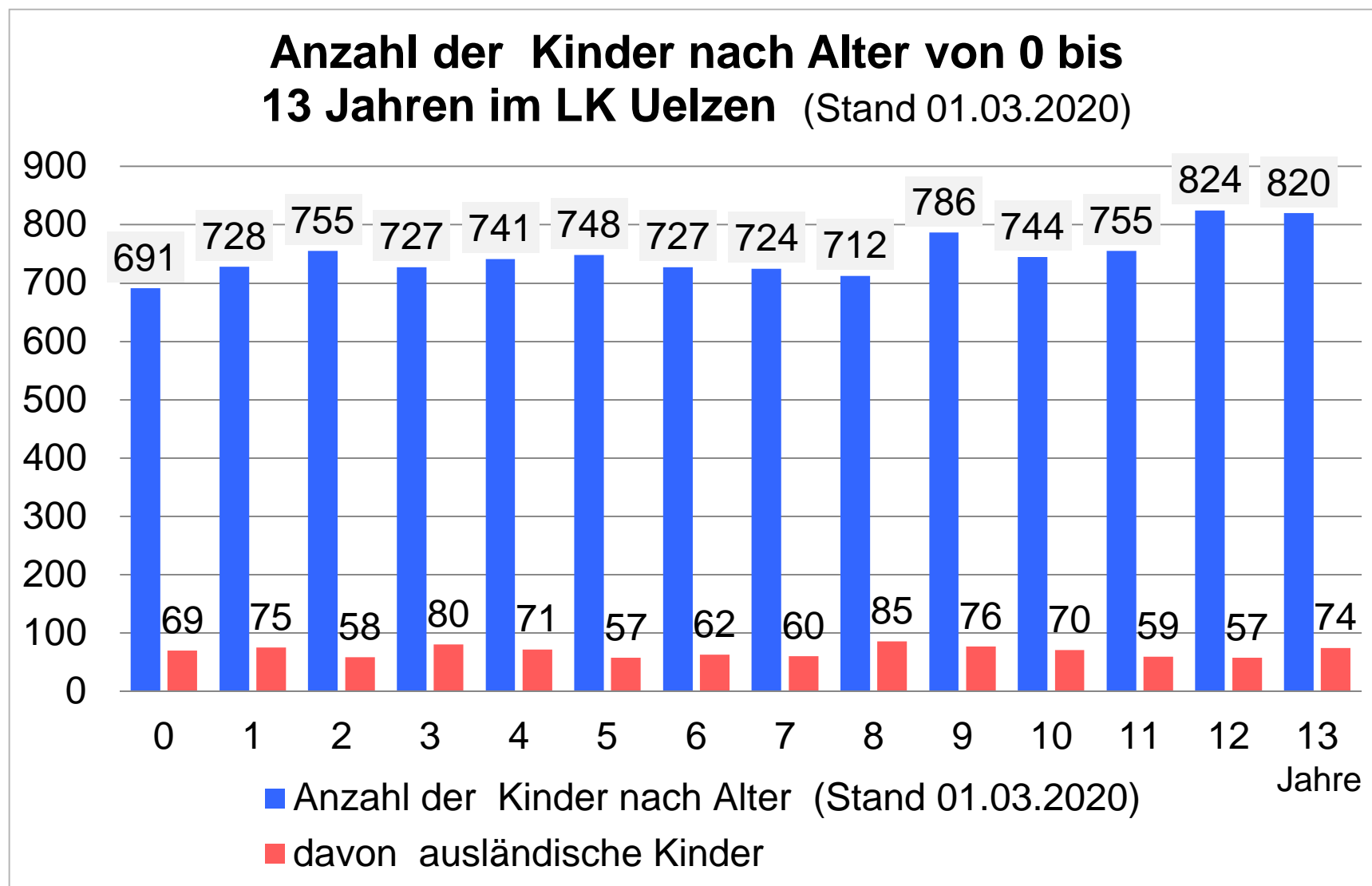

# Entwicklung der Kinderzahlen im Landkreis Uelzen

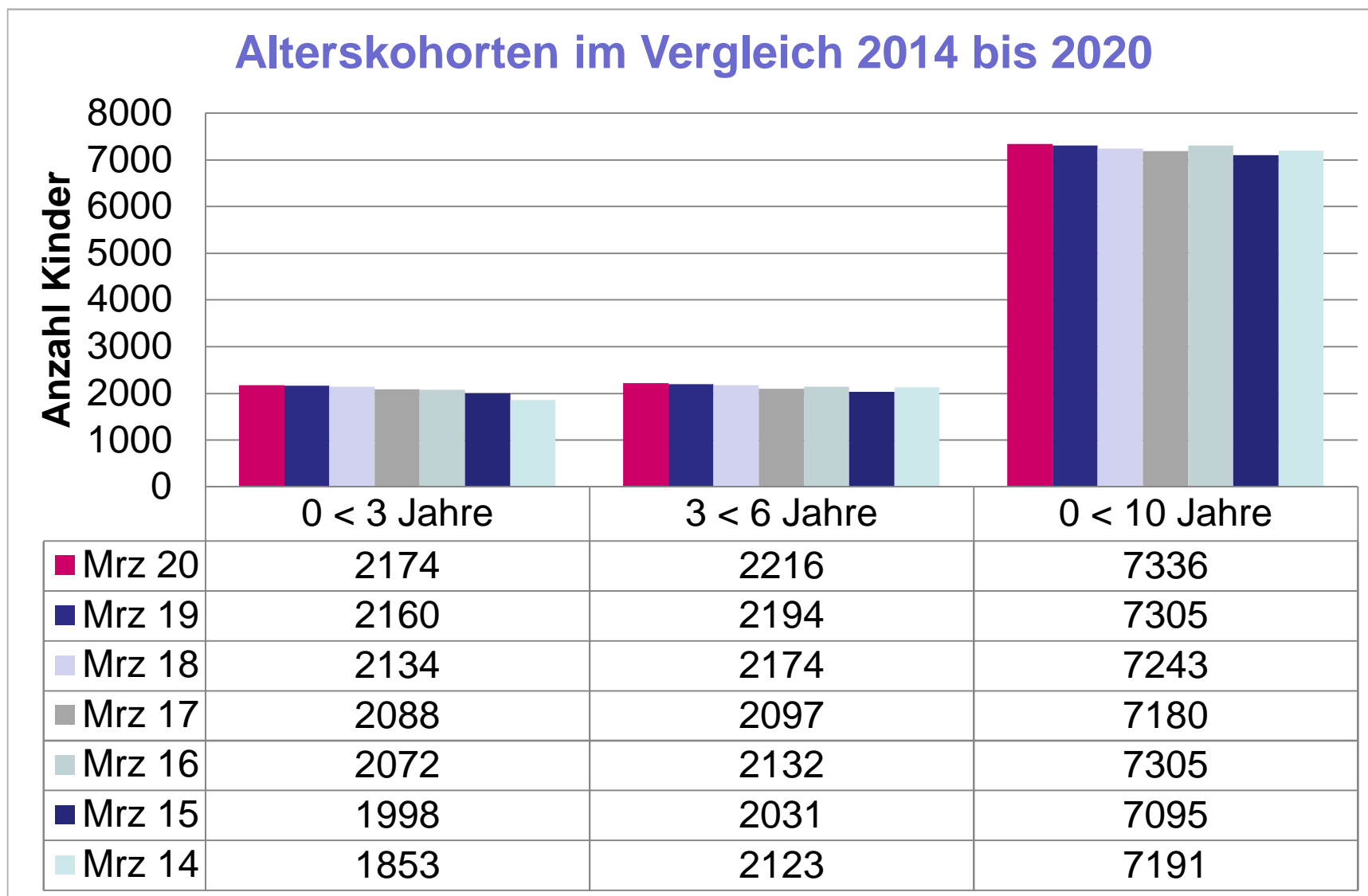

# Entwicklung der Kinderzahlen im Landkreis Uelzen

Anzahl der Kinder im Alter von 0 bis 6 Jahren in den Gemeinden  
(Stand 01.03.2020)

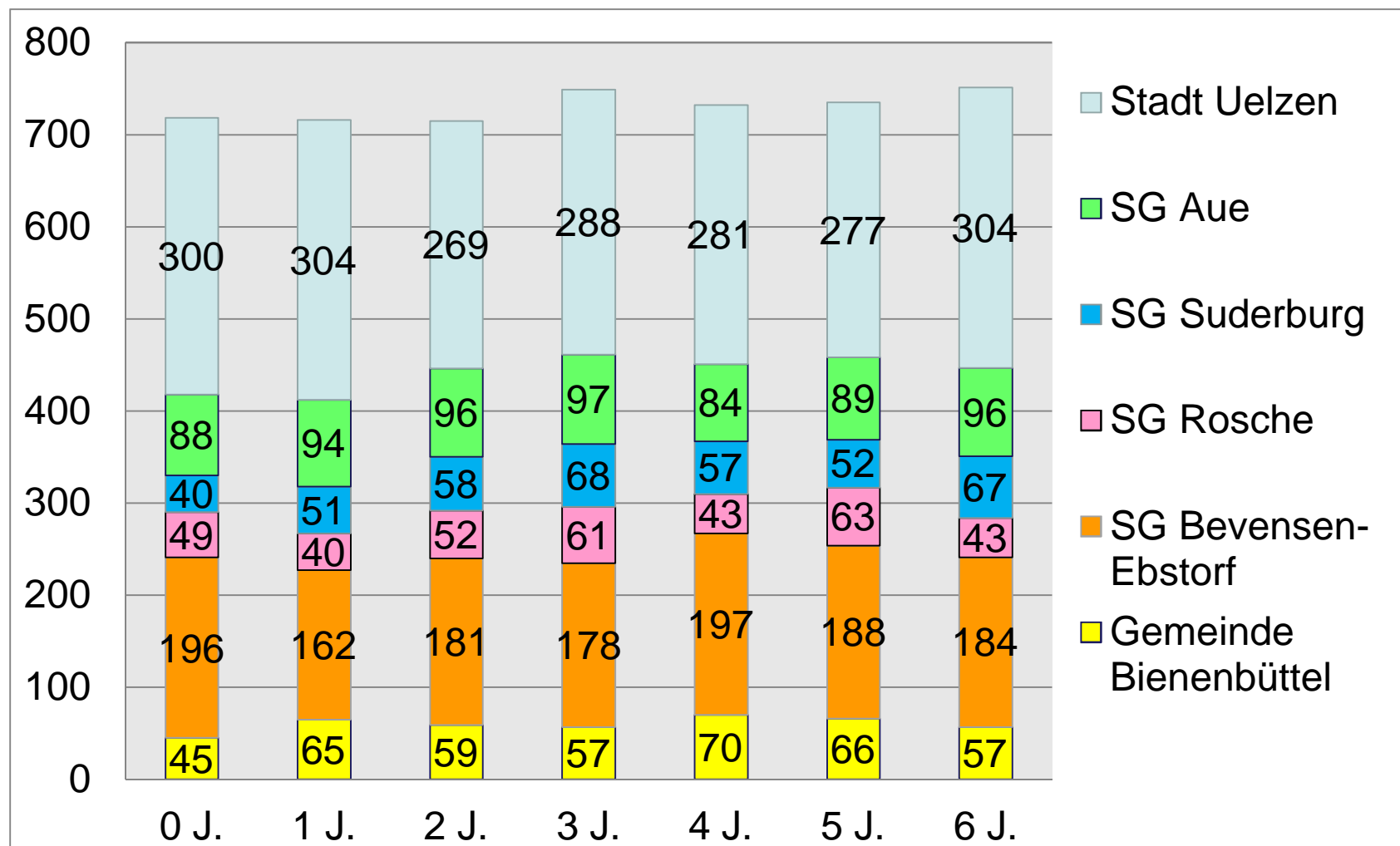

## Betreuung in der Gemeinde Bienenbüttel

Einrichtung	genehmigte Plätze								tatsächl. bel. Plätze gesamt
	Gruppe			davon Art der Gruppe				gesamt	
	V	N	G	Kiga	Krippe	AÜ	I-Gruppe		
DRK Kindertagesstätte	40	0	90	75	30	0	0	130	118
ev. Kita St. Michaelis	75	10	25	95	15 (V)	0	0	110	100
Waldkindergarten e.V.	15	0	0	15	0	0	0	15	14
Kinderhof Steddorf guG	35	0	0	20	15	0	0	35	34
<b>Summe</b>	<b>165</b>	<b>10</b>	<b>115</b>		<b>60</b>			<b>290</b>	<b>266</b>

# Bedarfsprognose Bienenbüttel

## Bedarfsprognose Kindergartenplätze / Krippenplätze

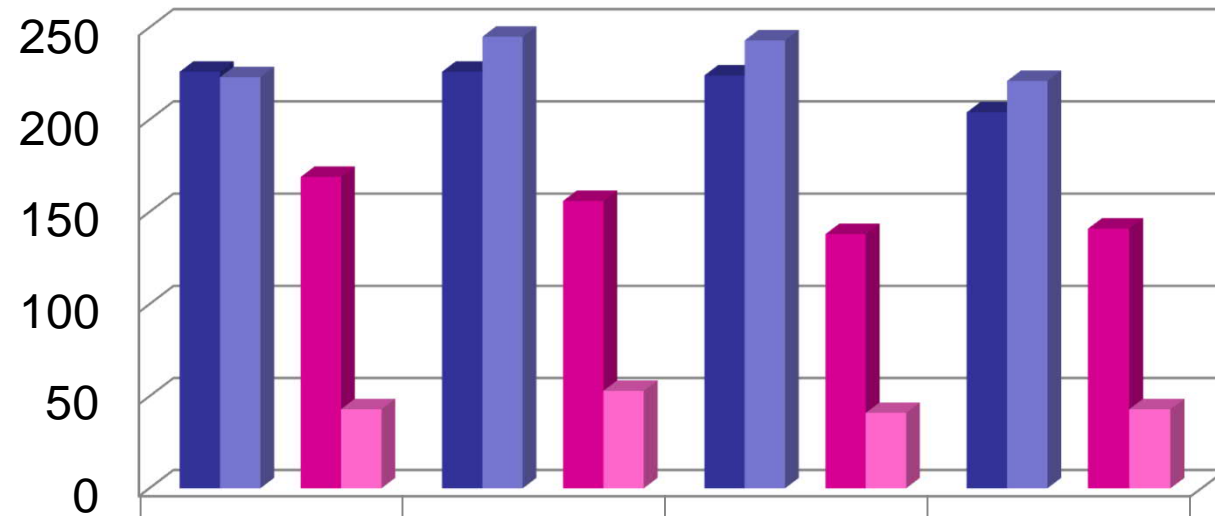

	2019/20	2020/21	2021/22	2022/23
■ Anzahl Kinder 3 - 6,5 J.	226	226	224	204
■ Bedarf KiGa Modell	223	245	243	221
■				
■ Anzahl Kinder unter 3J.	169	156	138	141
■ Bedarf Krippenplätze	43	53	41	43

# Betreuung SG Bevensen-Ebstorf

Einrichtung	genehmigte Plätze								tatsächl. bel. Plätze gesamt
	Gruppen			davon Art der Gruppe				gesamt	
	V	N	G	Kiga	Krippe	AÜ	I-Gruppe		
Altenmedingen	50	0	0	35	15 (V)	0	0	50	43
DRK Kiga Barum	35	0	0	10	0	25 (21)	0	35	23
ev. Kita -Zentrum Bad Bevensen	80	0	86	100	30 (V)	0	36 (8)	166	165
DRK Waldkiga Bad Bevensen	15	0	0	15	0	0	0	15	10
DRK Kita Bad Bev.	25	0	40	50	15 (G)			65	62
DRK Kiga Emmendorf	25	0	0	25	0	0	0	25	24
ev. Kita Himbergen	33	0	55	15	29 (G)	0	18 (3) EI	87	77
Kiga Jelmstorf	18	0	0	0	0	0	18 (3)	18	17
DRK Kita Ebstorf	33	0	75	90	0	0	18 (3)	108	107
DRK Kita Hauptstr. Ebstorf	25			25				25	25
DRK Krippe Ebstorf	45	0	15	0	60	0	0	60	59
DRK-Waldkiga Ebstorf	14	0	0		0	0	EI	14	13
DRK-Kiga Hanstedt	25	0	0	0	0	25	0	25	21
Kiga Natendorf	25	0	0		0	25	0	25	25
Kiga Schwienau	25	0	0	25	0	0	0	25	24
DRK Kiga Wriedel	60	0	25	70	15 (V)		EI	85	81
<b>Summe</b>	<b>533</b>	<b>0</b>	<b>296</b>		<b>164</b>			<b>828</b>	<b>776</b>
								<b>824</b>	8

25.06.2020

- Landkreis Uelzen -



# Bedarfsprognose SG Bevensen-Ebstorf

## Bedarfsprognose Kindergartenplätze / Krippenplätze

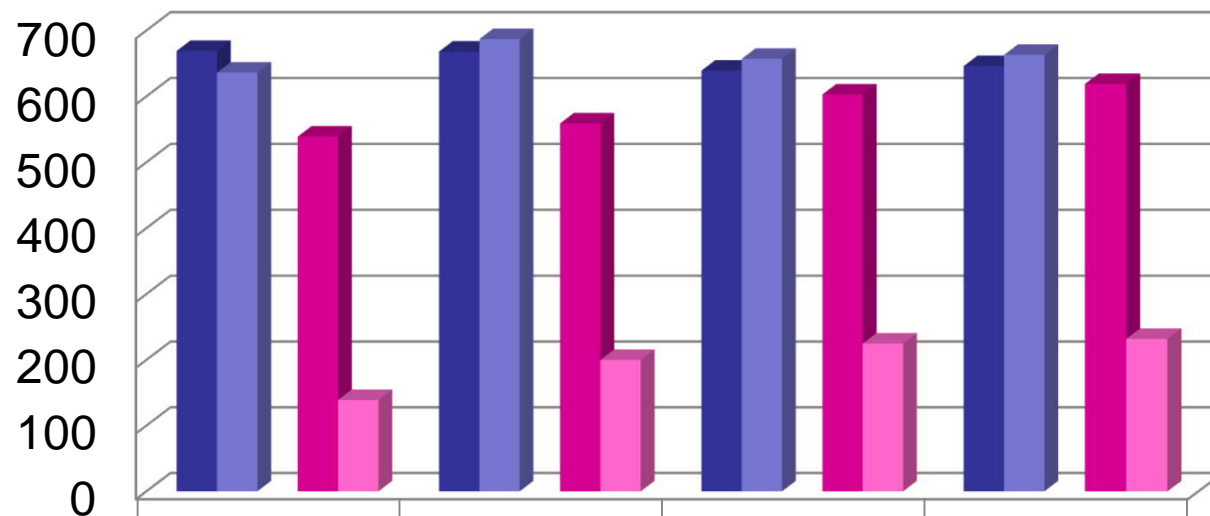

	2019/20	2020/21	2021/22	2022/23
■ Anzahl Kinder 3 - 6,5 J.	669	668	639	646
■ Bedarf KiGa Modell	636	687	657	663
■				
■ Anzahl Kinder unter 3J.	539	559	603	619
■ Bedarf Krippenplätze	139	200	225	232

## Betreuung SG Rosche

Einrichtung	genehmigte Plätze							gesamt	tatsächl. bel. Plätze gesamt
	Gruppe			davon Art der Gruppe					
	V	N	G	Kiga	Krippe	AÜ	I-Gruppe		
CJD Kiga Oetzen	20	0	25	0	0	45	EI	45	45
CJD Kiga Rosche	25	0	25	50	0	0	0	50	49
CJD Krippe Rosche	0	0	15	0	15 (G)	0	0	15	15
CJD Kita Suhlendorf	25	0	40	50	15 (G)	0	0	65	62
<b>Summe</b>	<b>70</b>	<b>0</b>	<b>105</b>		<b>30</b>			<b>175</b>	<b>171</b>

# Bedarfsprognose SG Rosche

## Bedarfsprognose Kindergartenplätze / Krippenplätze

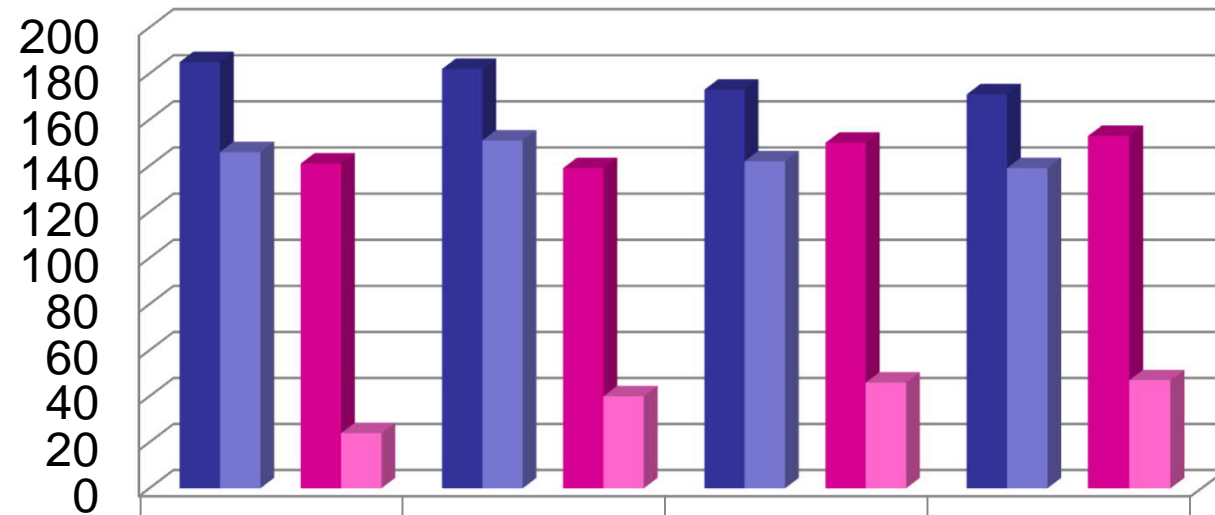

	2019/20	2020/21	2021/22	2022/23
■ Anzahl Kinder 3 - 6,5 J.	185	182	173	171
■ Bedarf KiGa Modell	146	151	142	139
■				
■ Anzahl Kinder unter 3J.	141	139	150	153
■ Bedarf Krippenplätze	24	40	46	47

## Betreuung SG Suderburg

Einrichtung	genehmigte Plätze							gesamt	tatsächl. bel. Plätze gesamt
	Gruppe			Art der Gruppe					
	V	N	G	Kiga	Krippe	AÜ	I-Gruppe		
DRK Kiga Eimke	35	0	0	10	0	25 (21)	0	35	23
ev. Kita Gerdau	57	0	0	25	15	0	17 (5)	57	55
DRK Kita Suderburg	60	0	75	110	0	25 (21)	0	135	129
DRK Krippe Suderbrug	15	0	15		30	0	0	30	30
<b>Summe</b>	<b>167</b>	<b>0</b>	<b>90</b>		<b>45</b>			<b>257</b>	<b>237</b>
								<b>243</b>	

# Bedarfsprognose SG Suderburg

## Bedarfsprognose Kindergartenplätze / Krippenplätze

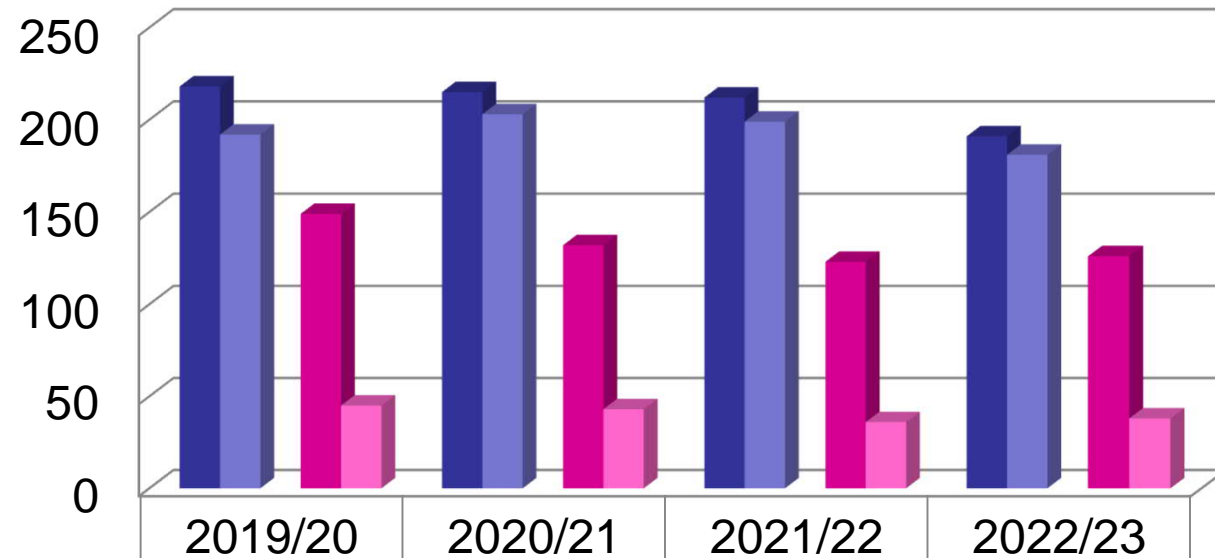

	2019/20	2020/21	2021/22	2022/23
■ Anzahl Kinder 3 - 6,5 J.	218	215	212	191
■ Bedarf KiGa Modell	192	203	199	181
■				
■ Anzahl Kinder unter 3J.	149	132	123	126
■ Bedarf Krippenplätze	45	43	36	38

## Betreuung SG Aue

Einrichtung	genehmigte Plätze							gesamt	tatsächl. bel. Plätze gesamt
	Gruppen			davon Art der Gruppe					
	V	N	G	Kiga	Krippe	AÜ	I- Gruppe		
ev. Kita B. Bodenteich	25	25	98	118	30 (G)	0	18 (5) G	148	147
DRK Kita Wieren	40	0	58	50	30	0	18 (4) G	98	96
DRK Kita Wrestedt	51	0	58	65	26	0	18 (3)	109	107
DRK Krippe Wrestedt	0	0	15	0	15	0	0	15	14
<b>Summe</b>	<b>116</b>	<b>25</b>	<b>229</b>		<b>101</b>			<b>370</b>	<b>364</b>

# Bedarfsprognose SG Aue

## Bedarfsprognose Kindergartenplätze / Krippenplätze

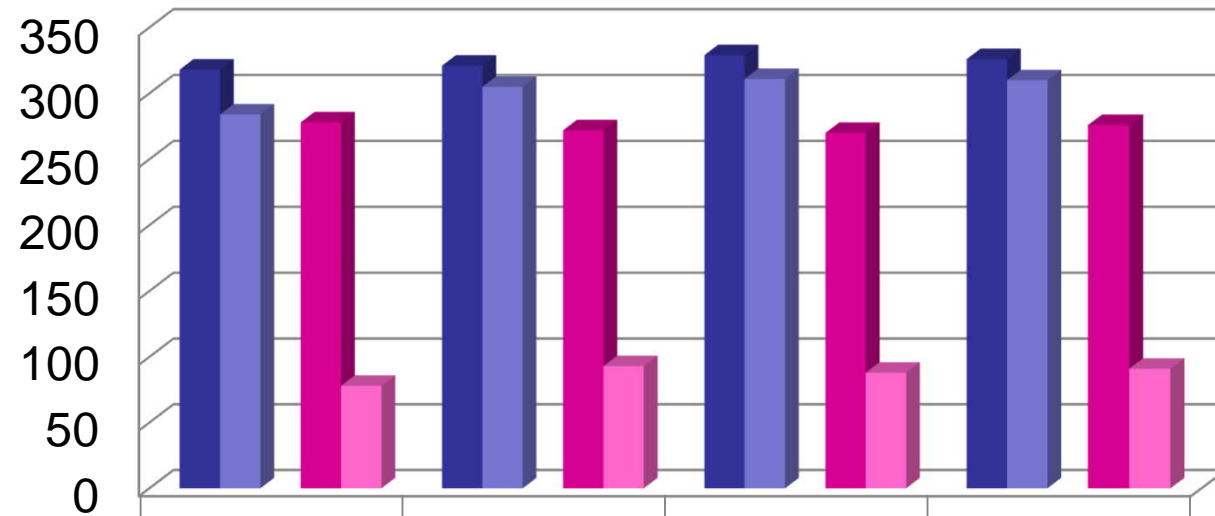

	2019/20	2020/21	2021/22	2022/23
■ Anzahl Kinder 3 - 6,5 J.	318	321	329	326
■ Bedarf KiGa Modell	284	305	311	310
■				
■ Anzahl Kinder unter 3J.	278	272	270	276
■ Bedarf Krippenplätze	78	93	88	91

## Betreuung Hansestadt Uelzen

Einrichtung	genehmigte Plätze								tatsächl. bel. Plätze gesamt
	Gruppe			Art der Gruppe				gesamt	
	V	N	G	Kiga	Krippe	AÜ	I-Gruppe		
ev. Kita St. J. Arche	60	30	53	80	15 (G)	0	28 (8)	143	136
ev. Kita St. J. weiße Taube	0	0	35	0	15 (G)	20	0	35	33
DRK Kiga Greyerstr.	25	25	25	75	0	0	0	75	74
DRK Kita Gartenstraße	15	0	65	50	30	0	0	80	80
DRK Kita Niendorfer Str.	23	18	61	69	15 (G)	0	18 & EI	102	102
DRK Kita Ilmenauufer	0	0	80	50	30 (G)	0	0	80	80
DRK Kiga Tivolistr.	40	40	0	80	0	0	0	80	80
DRK Kiga Gr. Liedern	0	0	65	50	15 (G)	0	0	65	65
DRK Kiga Holdenst.	65	0	0	50	15 (V)	0	0	65	65
DRK Kiga Veerßen	22	0	23	45	0	0	0	45	43
ev. Kita Oldenstadt	43	0	40	50	15 (G)	0	18 (5)	83	83
DRK Kiga Kirchweyhe	20	0	0	20	0	0	EI	20	19
DRK Kiga Westerweyhe	25	18	25	50	0	0	18 (2)	68	67
DRK Kita Zimmermannstr.	0	0	105	75	30 (G)	0	0	105	104
Kita Wunderland	0	0	42	0	24 (G)	0	42 (8)	42	42
<b>Summe</b>	<b>338</b>	<b>131</b>	<b>619</b>		<b>204</b>			<b>1088</b>	<b>1073</b>



# Bedarfsprognose Hansestadt Uelzen

## Bedarfsprognose Kindergartenplätze / Krippenplätze

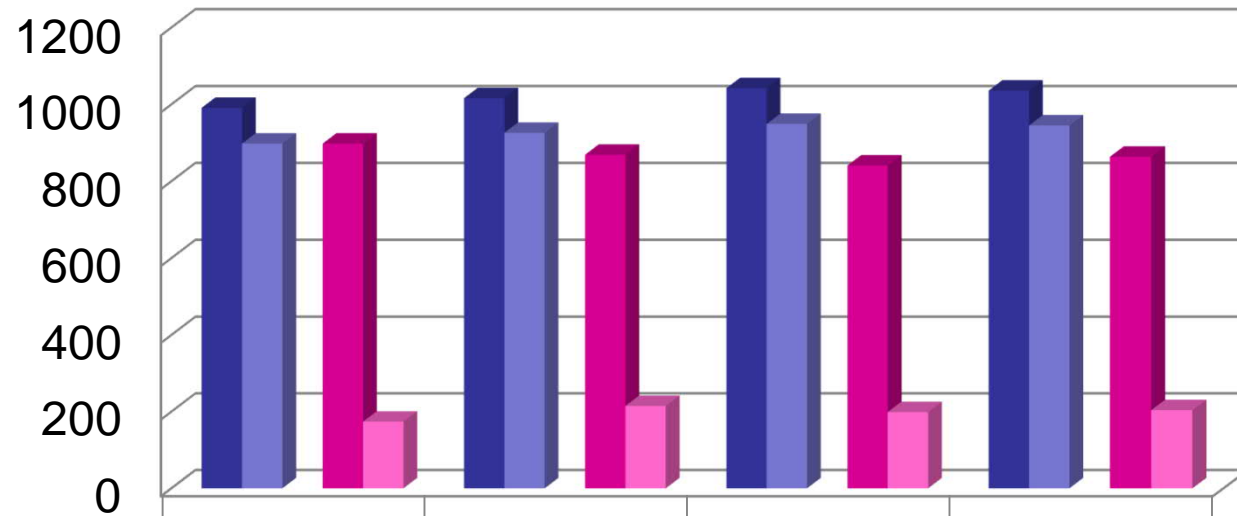

	2019/20	2020/21	2021/22	2022/23
■ Anzahl Kinder 3 - 6,5 J.	991	1016	1042	1036
■ Bedarf KiGa Modell	898	926	949	945
■				
■ Anzahl Kinder unter 3J.	898	869	841	864
■ Bedarf Krippenplätze	174	215	199	204

# Betreuung Kinder unter 3 Jahren im LK Uelzen

## Betreuung unter 3-Jährige (tatsächlich belegte Plätze)

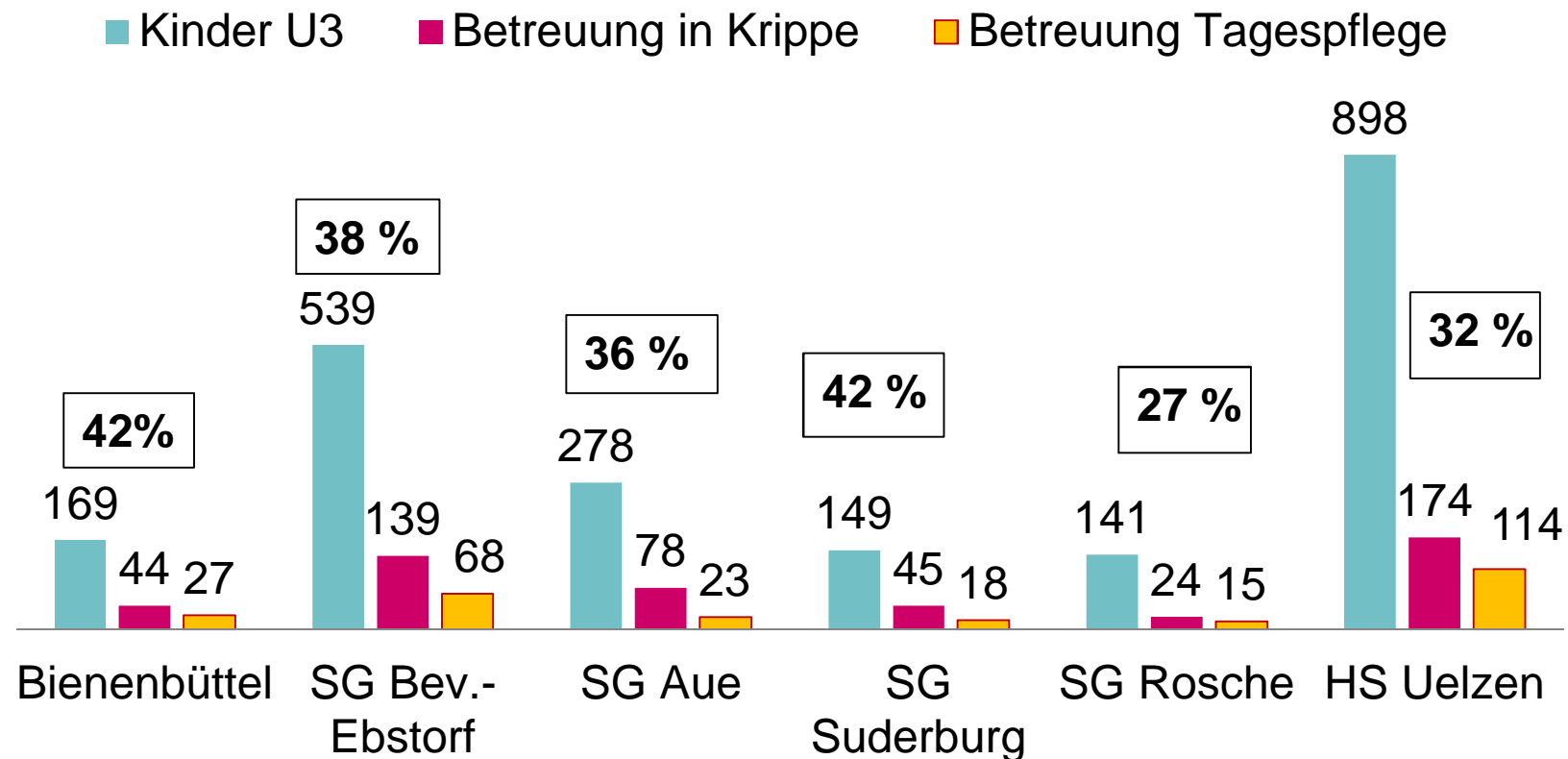

# Betreuung Kinder unter 3 Jahren im LK Uelzen

- Anzahl Kinder unter 3-Jahren und belegte Betreuungsplätze für Kinder unter 3 Jahren März 2020

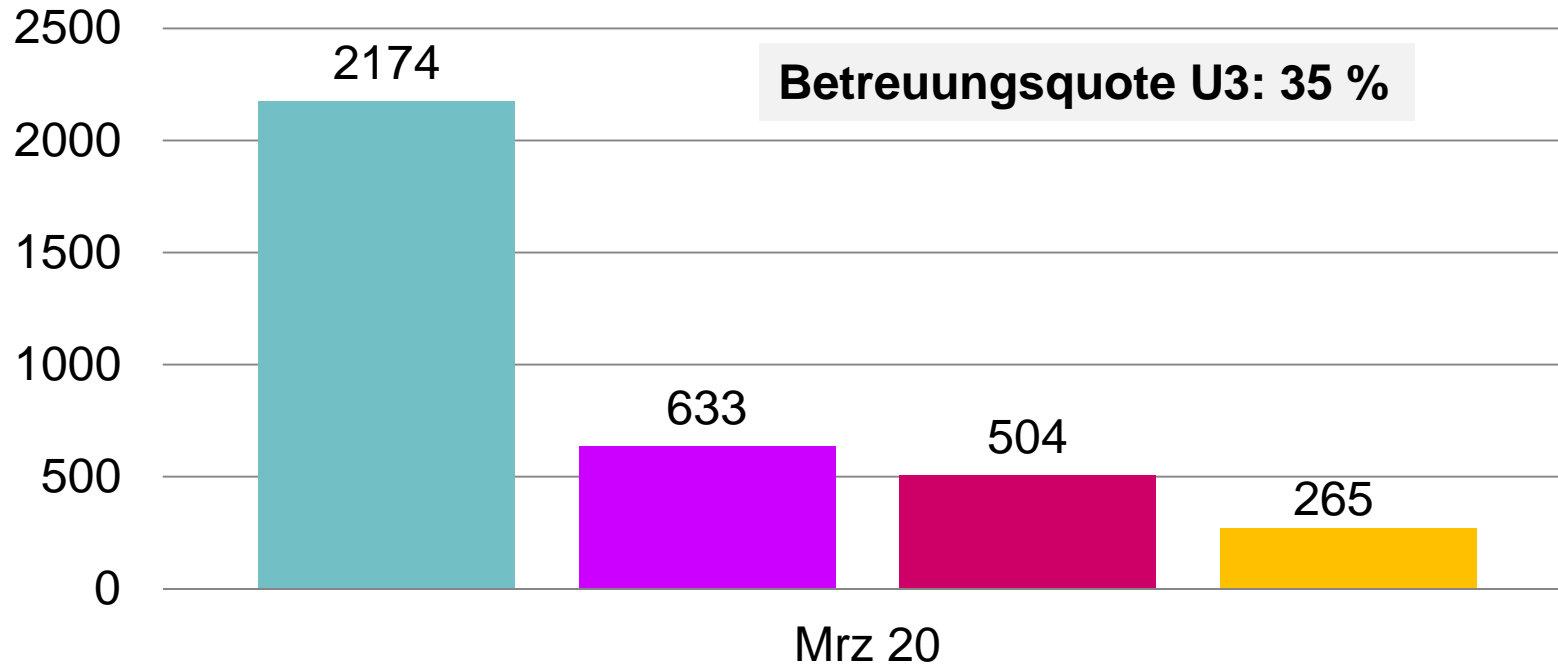

- Kinder unter 3 J.
- belegte Krippenplätze - und Kitaplätze (mit Kindern im Übergang)
- belegte Krippen - u. Kitaplätze (unter 3-Jährige)
- Betreuung Tagespflege U3

## Prozentuale Aufteilung nach Betreuungszeiten im Landkreis Uelzen

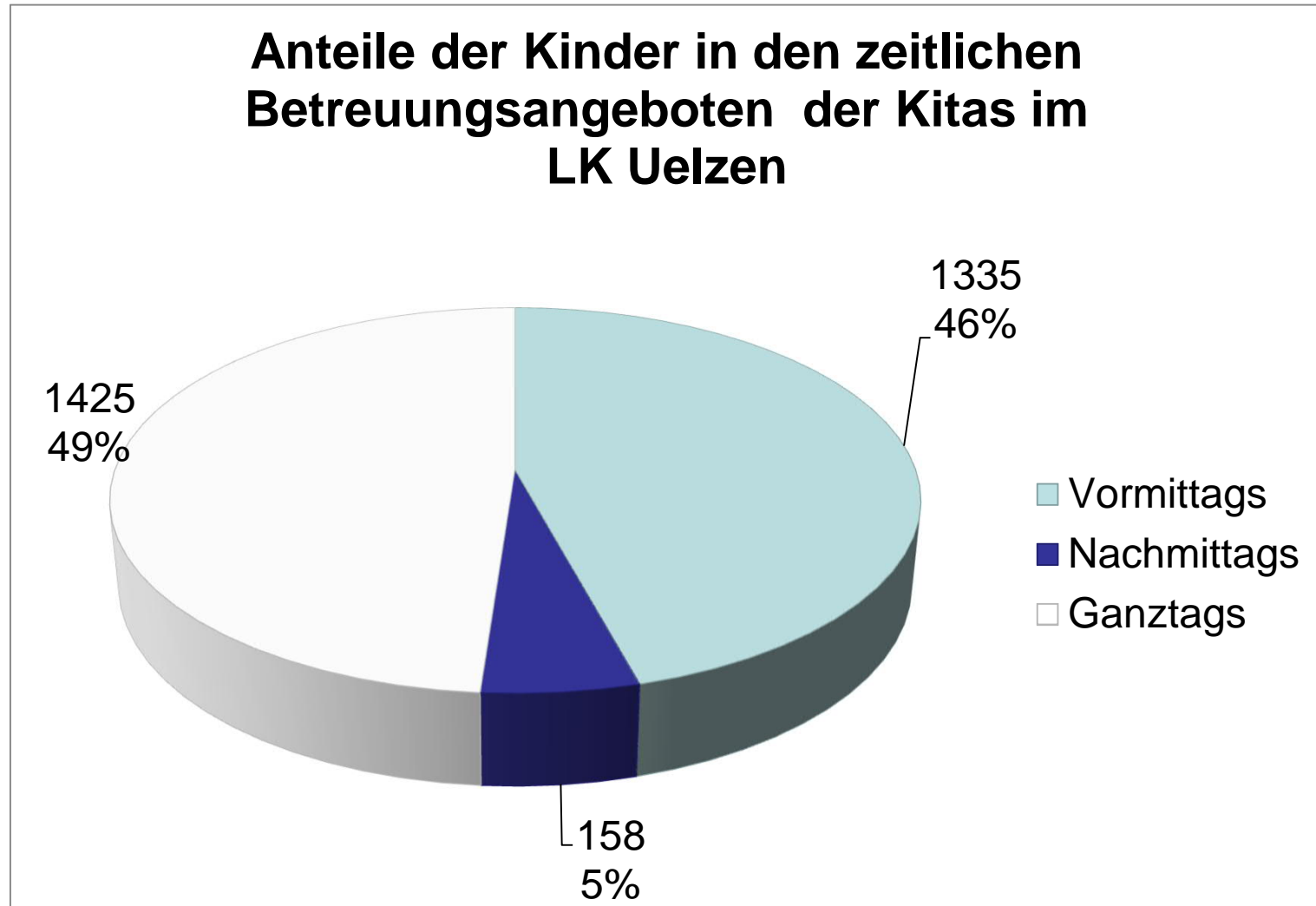

# Betreuung Kinder 3 bis 6 Jahre im Landkreis Uelzen

- Anzahl Kinder 3 bis 6 Jahre und Kindergartenplätze März 2019

## Betreuung Kinder 3 bis unter 7-Jahre

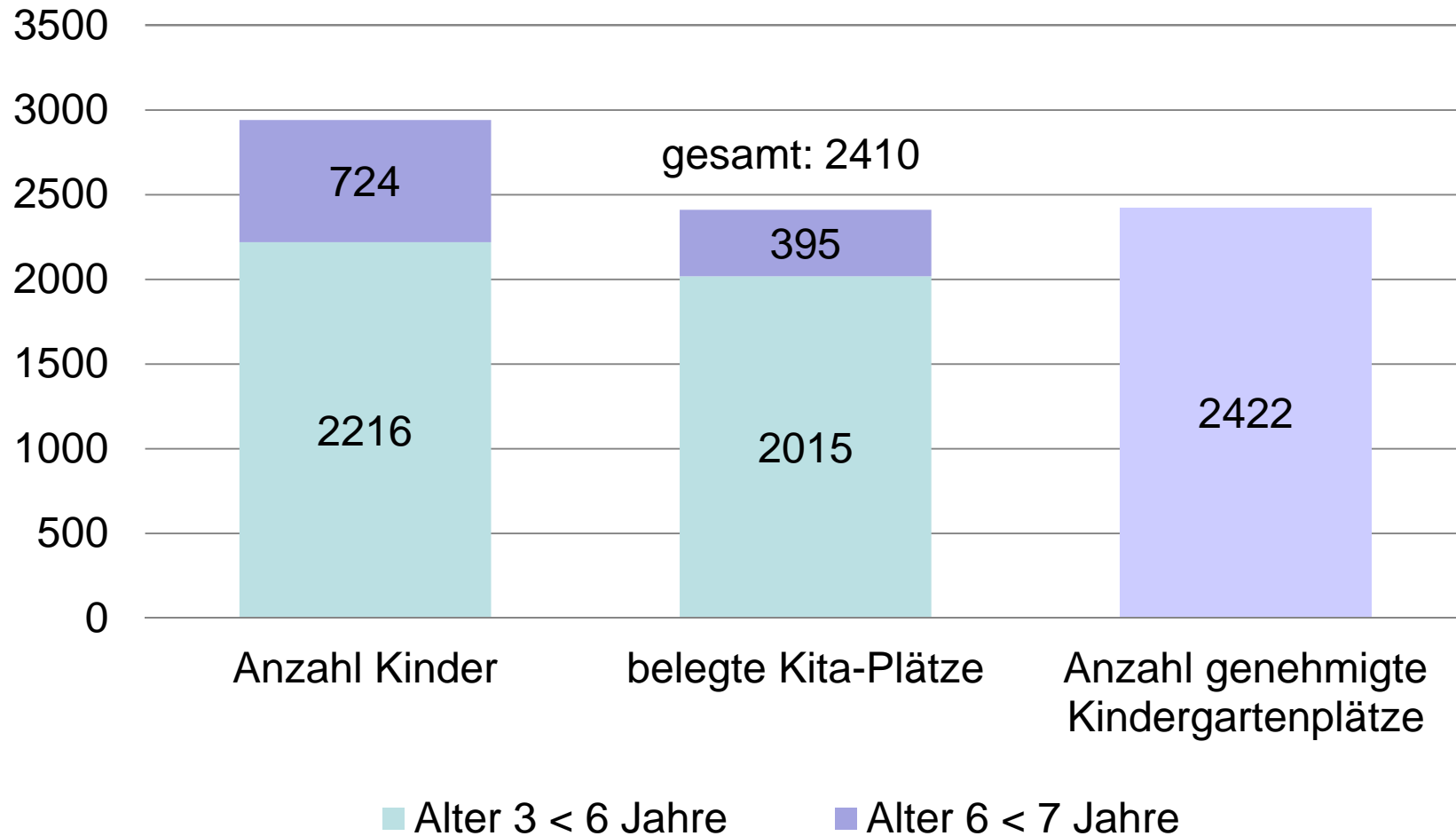

# Integrative Förderung

Einrichtung	Anzahl aller Kinder in der/ den Gruppe(n)	Anzahl Kinder mit Behinderung	Einzelintegration
ev. Kita Bienenbüttel	0	0	
ev. Kita Bad Bevensen	18	4	
	18	4	
DRK Kita Ebstorf	17	3	
DRK Waltkiga Ebstorf			X
ev. Kita Himbergen (Kiga)	18	3	X
ev. Kita Himbergen (Krippe)			X
Kita Jelmstorf	17	3	
DRK Kita Wriedel			X
DRK Kita Suderburg			
ev. Kita Gerdau	17	4	
ev. Kita Bad Bodenteich	18	5	
DRK Kita Wieren	18	4	
DRK Kita Wrestedt	18	3	
ev. Kita Arche	17	3	
	10	5	
DRK Kita Tivolistraße			X
DRK Kita Kirchweyhe			X
DRK Kita Westerweyhe	17	2	
ev. Kita Oldenstadt	18	4	
Kita Wunderland	18	4	
	12	2	
	11	2	
gesamt:	262	55	6
Integrationsgruppen:	16		

## Betreuung durch Kindertagespflege im Landkreis Uelzen

Betreuungsverhältnisse bei Kindertagespflegepersonen im Landkreis Uelzen, geordnet nach Wohnort der Kinder (Stand März 2020)

Kinder:	< 3 Jahre	3-5 Jahre	6-10 Jahre	> 10 Jahre	Summe:
SG Bevensen Ebstorf:	68	25	23	3	119
SG Aue:	23	5	3	0	31
Gemeinde Bienenbüttel:	27	4	3	0	34
SG Suderburg:	18	3	4	0	25
Hansestadt Uelzen:	114	21	43	2	180
SG Rosche:	15	2	10	3	30
<b>Summe:</b>	<b>265</b>	60	86	8	419

## Betreuung für Schulkinder im Landkreis Uelzen

Stadt/Gemeinde	Betreiber	Plätze	2020/21
Bad Bevensen	KH KleXX; Diakoniewerk J.	32	?
Bad Bodenteich	Ev. Kirche (Kita)	30 (30)	ca. 30
Ebstorf	DRK Schülernachmittagsbetreu.	20 (19)	20
Himbergen	CJD	12 (5)	20
Lüder	Nachmittagsb. NASEL	20 (8)	20
Rosche	CJD	32 (32)	32
Suhlendorf	CJD	12 (9)	12
Wieren	DRK (Kita)	20 (12)	20
Wrestedt	Mittagsbetreuung Wrestedt	30	bis zu 30
	Tagespflege		



# Landkreis Uelzen

## Ausblick Kita-Jahr 2020/2021

- Bienenbüttel: Waldgruppe
- Ebstorf: Bodwedeschule
- Himbergen: Umbau Krippe und Kindergarten
- Rosche: Großtagespflege
- Suhlendorf: Kleingruppe
- Suderburg: Neubau Krippe
- Samtgemeinde Aue: Bedarfsplanung / -prüfung
- Wrestedt Kleingruppe
- Hansestadt Uelzen: Kita am Stern; Anbau Kita Wunderland, Ganztagsintegrationsgruppe Kita St. Johannis