

<i>Beratungsgegenstand:</i> Abfallwirtschaftsbetrieb Landkreis Uelzen: Halbjahresbericht zum 31.12.2020

<i>Sachbearbeitende Dienststelle:</i> Abfallwirtschaftsbetrieb Landkreis Uelzen	<i>Datum</i> 20.05.2021
--	----------------------------

<i>Beratungsfolge (Zuständigkeit)</i> Betriebsausschuss Abfallwirtschaft (Kenntnisnahme)	<i>Sitzungstermin</i> 29.06.2021	<i>Status</i> Ö
---	-------------------------------------	--------------------

Sachverhalt:

Die Betriebsleitung hat gemäß § 3 Abs. 3 der Betriebssatzung für den Abfallwirtschaftsbetrieb Landkreis Uelzen den Betriebsausschuss und den Hauptverwaltungsbeamten mindestens halbjährlich über die Entwicklung der Erträge und Aufwendungen sowie über die Abwicklung des Vermögensplans schriftlich zu unterrichten. Der Halbjahresbericht zum 31.12.2020 wird hiermit in der Anlage z.K. gegeben.

Anlagen:

Anlage 1: Halbjahresbericht 31.12.2020

C. Harms



Halbjahresbericht **zum 31.12.2020**

Abfallwirtschaftsbetrieb Landkreis Uelzen

Kommunaler Eigenbetrieb

Wendlandstr. 8

29525 Uelzen

Inhalt

Erläuterungen zum Halbjahresbericht.....	2
Soll/Ist-Vergleich zum 31.12.2020.....	4
Erläuterungen zu einzelnen Positionen	6
Mehrjahresvergleich zum 31.12. 2020	13
Entwicklung einiger ausgesuchter Erlöse bzw. Kosten.....	14
Abwicklung Vermögensplan 2020	15

Erläuterungen zum Halbjahresbericht

Der vorliegende Soll/Ist-Vergleich stellt die Entwicklung der Erlöse und Aufwendungen im Vergleich zu den Planzahlen 2020 dar. Ein Teil der Aufwendungen kann erst im Rahmen der Jahresabschlusserstellung ermittelt werden, für einige Positionen wurden Pauschalbeträge auf Basis der Vorjahreswerte ermittelt und entsprechend berücksichtigt. Das vorläufige Ergebnis per 31.12.2020 beträgt 1.257.944 €. Lt. Wirtschaftsplan sollte das Ergebnis -327.561 € betragen.

Die größten Abweichungen zum Wirtschaftsplan setzen sich folgendermaßen zusammen:

Die Erlöse aus Gebühren Deponie/Kompostwerk sind mit	1.369.179 €
und die Einspeisevergütung mit	133.634 €

höher als geplant. In der Position Erlöse Deponie/Kompostwerk sind ca. 750.000 € für Bodenlieferungen betreffend den Kreishausneubau enthalten. Dies entspricht einer Menge von ca. 28.000 t. Diese Mengen waren bei Aufstellung des Wirtschaftsplanes nicht bekannt. Die restlichen höheren Erlöse in diesem Bereich resultieren aus Anliefermengen, die um mehr als 50 % über den ursprünglich geplanten Mengen liegen, dies ist u. a. auf vermehrte Anlieferungen bedingt durch den Lockdown in der Corona-Pandemie zurückzuführen.

Niedrigere Erlöse als geplant enthalten die folgenden Positionen:

Abfallentsorgungsgebühren zyklisch	430.973 €
und die Erlöse 19 % / 16 % USt.	204.317 €

Die niedrigeren Abfallentsorgungsgebühren resultieren aus Schwankungen im Behälterbestand, die bei Planerstellung nicht absehbar sind. Die Erlöse 19 % / 16 % USt. enthalten unter anderem auch die gewerblichen Erlöse im Bereich Bohrschlammbehandlung. Hier sind bei Aufstellung des Wirtschaftsplans ca. 220.000 € höhere Erlöse geplant worden, als bisher erzielt werden konnten.

Niedrigere Aufwendungen als geplant finden sich in den folgenden Positionen:

Löhne und Gehälter mit	297.264 €
Reparaturen und Instandhaltung (ohne Nachsorgeaufwand)	224.217 €
und Restabfallbehandlungskosten	134.971 €

Die hier angegebenen niedrigeren Restabfallbehandlungskosten spiegeln lediglich die Höhe der Aufwendungen zum Zeitpunkt der Aufstellung des Berichtes wider. Nach derzeitigem Kenntnisstand werden die tatsächlichen Restabfallbehandlungskosten ca. 3,5 Mio€ betragen und demnach ca. 100.000 € über dem geplanten Wert liegen. Für diesen Aufwand liegt noch keine Abrechnung vor.

Der Aufwand für

Altholzentsorgungen ist um	109.430 €
----------------------------	-----------

höher als geplant. Der entsprechend höhere Wert für die Altholzentsorgung korrespondiert mit dem Wert Erlöse aus Gebühren Deponie/Kompostwerk. Es wurden insgesamt mehr als 150 % der geplanten Altholzmenge angeliefert, daher übersteigen die Entsorgungskosten den geplanten Wert in dem entsprechenden Anteil.

Weitere Abweichungen ergeben sich in den Positionen

Nachsorgeaufwand Deponien mit einem Betrag in Höhe von	300.095 €
über dem geplanten Wert und	
Zinsähnliche Aufwendungen mit einem Betrag in Höhe von	110.826 €
unter dem geplanten Wert.	

Bei Aufstellung des Wirtschaftsplans ist regelmäßig der von der Bundesbank für die Berechnung der Rückstellung und des Abzinsungsbetrages festgelegte Satz zum jeweiligen Bilanzstichtag des folgenden Wirtschaftsjahres noch nicht bekannt.

Soll/Ist-Vergleich zum 31.12.2020

	1 - 12 / 2020 Ist EUR	1 - 12 / 2020 Plan EUR	Abweichung EUR
Kurzfristige Erfolgsrechnung			
Umsatzerlöse	14.427.621	13.521.903	905.718
Gesamtleistung	14.427.621	13.521.903	905.718
Wareneinsatz / Material- und Stoffverbrauch	597.060	932.200	-335.141
Rohhertrag	13.830.562	12.589.703	1.240.859
Sonstige betriebliche Erlöse	131.232	118.000	13.232
Betrieblicher Rohhertrag	13.961.794	12.707.703	1.254.090
Kostenarten			
Personalkosten	4.397.088	4.722.200	-325.112
Raumkosten	147.324	221.600	-74.276
Betriebliche Steuern	12.663	14.496	-1.833
Versicherungen / Beiträge	48.879	48.200	679
Kfz.-Kosten (ohne Steuer)	368.994	376.001	-7.007
Werbe- / Reisekosten	37.068	45.500	-8.432
Kosten der Warenabgabe	3.782.860	3.818.000	-35.140
Abschreibungen	1.131.704	1.102.806	28.897
Reparatur / Instandhaltung	1.412.178	1.336.300	75.878
Sonstige Kosten	940.817	806.100	134.717
Gesamtkosten	12.279.575	12.491.204	-211.628
Betriebsergebnis	1.682.218	216.500	1.465.719
Zinsaufwand	440.426	550.000	-109.574
Übrige Steuern	34	35	-1
Sonstiger neutraler Aufwand	2	0	2
Übertrag	1.241.756	-333.535	

	1 - 12 / 2020 Ist EUR	1 - 12 / 2020 Plan EUR	Abweichung EUR
Übertrag	1.241.756	-333.535	
Neutraler Aufwand	440.462	550.035	-109.573
Zinserträge	48	0	48
Sonstige neutrale Erträge	16.139	5.974	10.165
Neutraler Ertrag	16.187	5.974	10.213
Vorläufiges Ergebnis	1.257.944	-327.561	1.585.505

Erläuterungen zu einzelnen Positionen

	1 - 12 / 2020 Ist EUR	1 - 12 / 2020 Plan EUR	Abweichung EUR
Kurzfristige Erfolgsrechnung			
Umsatzerlöse	14.427.621	13.521.903	905.718
Abfallentsorgungsgebühren zyklisch	9.747.027	10.178.000	-430.973
Abfallentsorgungsgebühren Sackverkauf	48.429	55.000	-6.571
Abfallentsorgungsgebühren Sonderentleerungen	48.733	45.600	3.133
Abfallentsorgungsgebühren sonstige	6.879	2.000	4.879
Gefäßwechselgebühren	3.130	2.000	1.130
Gebühren Abfuhr sperriger Abfälle	18.215	10.000	8.215
Gebühren Baum- und Strauchschnittabfuhr	41		41
Gebühren E-Geräteabfuhr	338		338
Gebühren Deponie/Kompostwerk Borg	2.481.179	1.112.000	1.369.179
Sonderabfallannahme	23.354	15.000	8.354
Annahme von Binderfarben	3.798	4.000	-202
Annahmgebühren Wertstoffhof Grünabfälle, Sperrabfall, Bauschutt	287.830	200.000	87.830
Gebühren Annahme Altreifen	5.804	7.000	-1.196
Gebühren für Behälterreinigung	435	100	335
Veräußerungserlöse Metallschrott	58.873	43.000	15.873
Veräußerungserlöse Kompost	30.457	30.000	457
Sonstige Veräußerungserlöse Big Bags, Plattenbags	7.292	4.000	3.292
Sonstige Umsatzerlöse Beteiligung Müllkalender Melosch und Formata, Altpapier, Altkleider	11.449		11.449
Erstattungen Entsorgungszentrum Fremdnutzer	26.407	35.000	-8.593
Erstattungen Umweltamt "wilder Müll"	8.888	1.000	7.888
Übertrag	14.427.621	13.521.903	

	1 - 12 / 2020 Ist EUR	1 - 12 / 2020 Plan EUR	Abweichung EUR
Übertrag	14.427.621	13.521.903	
anteilige Kostenerstattungen Mitnutzung Betriebshof	268.000	255.000	13.000
Sonst. Erstattung. für betriebl. Leist.	1.510		1.510
Verwalt.-Gebühren Anschl.-/Benutz.- Zwang	790	1.000	-210
Verwaltungsgebühren Entsorgungszentrum	150		150
Erlöse DSD Containerst. 19 % / 16 % USt.	130.391	130.000	391
Erlöse Entsorgungszentrum 19 % / 16 % USt	89.207	84.000	5.207
Einspeisevergütung 19% USt / 16 %	318.634	185.000	133.634
Erlöse 19 % USt / 16 % USt	618.886	823.203	-204.316
Systementgelte DSD u. a. Erlöse aus BgA			
Erlöse 19 % USt	-14		-14
Nicht steuerbare Umsätze (Innenumsätze)	181.508	300.000	-118.492
Gesamtleistung	14.427.621	13.521.903	905.718
Wareneinsatz / Material- und Stoffverbrauch	597.060	932.200	-335.141
Einkauf von Roh-, Hilfs- und Betriebsstoffen		130.000	-130.000
Einkauf Restabfallsäcke		3.000	-3.000
Einkauf Kompostsäcke	6.497	8.000	-1.503
Einkauf Diesel Dep. Borg (Tank)	67.661	60.000	7.661
Einkauf Methanol Kläranlage	9.633	15.000	-5.367
Einkauf Aktivkohle Kläranlage und Trockenfermentation	17.524	30.000	-12.476
Einkauf Diesel Betriebshof (Tank)	335.867	378.000	-42.132
Einkauf Motoröl Betriebshof	1.331	2.000	-669
Einkauf Ersatz- und Kleinteile Werkstatt	3.964	8.000	-4.036
Einkauf Säcke für Kompostverkauf	1.600	2.000	-400
Einkauf von Big Bags	8.008	5.000	3.007
Einkauf Polyaluminiumchlorid-Lösung	30.203	30.000	203
Übertrag	13.830.561	12.589.703	

	1 - 12 / 2020 Ist EUR	1 - 12 / 2020 Plan EUR	Abweichung EUR
Übertrag	13.830.561	12.589.703	
Einkauf von Superfloc	9.006	5.000	4.006
Einkauf Roh-, Hilfs- und Betriebsstoffe 19 % / 16 % Vorsteuer		130.000	-130.000
Wareneingang 19 % / 16 % Vorsteuer	67.461	83.000	-15.539
Erhaltene Skonti	-310		-310
Erhaltene Skonti 19 % VSt	-3.449		-3.449
Erhaltene Skonti 16 % Vorsteuer	-2.302		-2.302
Fremdleistungen	44.365	43.200	1.165
Rohhertrag	13.830.562	12.589.703	1.240.859
Sonstige betriebliche Erlöse	131.232	118.000	13.232
Verwendung von Gegenständen für Zwecke außerhalb des Unternehmens 19 % / 16 % USt		30.000	-30.000
Wärmeverbrauch im hoheitlichen Bereich			
Sonstige betriebliche Erträge	104.478	76.000	28.478
Zuschuss zur Stromeinspeisung (nicht steuerbarer Anteil)			
Mahngebühren	8.118	4.000	4.118
Sonstige betriebliche Erträge	13.043	2.000	11.043
Differenzen aus Zahlungsverkehr			
Sonstige betriebliche Erträge - Vollstreckungskosten	0		0
Vollstreckungskosten	5.593	6.000	-407
Betrieblicher Rohhertrag	13.961.794	12.707.703	1.254.090
Kostenarten			
Personalkosten	4.397.088	4.722.200	-325.112
Löhne und Gehälter	3.403.236	3.700.500	-297.264
Pauschale Steuer	4.656		4.656
Ehegattengehalt	13.021		13.021
Vermögenswirksame Leistungen	3.652		3.652
Gesetzliche soziale Aufwendungen	706.923	727.500	-20.577
Übertrag	9.564.705	7.985.503	

	1 - 12 / 2020 Ist EUR	1 - 12 / 2020 Plan EUR	Abweichung EUR
Übertrag	9.564.705	7.985.503	
Beiträge zur Berufsgenossenschaft	25.922	25.300	622
Freiwillige soziale Aufwendungen, lohnsteuerfrei	15.897	17.000	-1.103
Aufwendungen für die Altersversorgung	220.578	251.000	-30.422
Pensionsrückstellungen	3.203		3.203
Aufwendungen für Unterstützung		900	-900
Raumkosten	147.324	221.600	-74.276
Heizung	538	35.000	-34.462
Gas, Strom, Wasser	59.547	97.100	-37.553
Reinigung	84.296	87.000	-2.704
Grundstücksaufwendungen, betrieblich	2.943	2.500	443
Betriebliche Steuern	12.663	14.496	-1.833
Kfz-Steuer Fuhrpark	12.663	14.496	-1.833
Versicherungen / Beiträge	48.879	48.200	679
Versicherungen	6.281	11.100	-4.819
Versicherung für Gebäude	16.406	15.100	1.306
Beiträge	12.167	8.000	4.167
Sonstige Abgaben	14.024	14.000	24
Kfz.-Kosten (ohne Steuer)	368.994	376.001	-7.007
Kfz-Versicherungen Fuhrpark	41.552	45.401	-3.849
Laufende Kfz-Betriebskosten	3.167	6.000	-2.833
Kfz-Reparaturen	296.243	260.000	36.243
Sonstige Kfz-Kosten	28.031	31.000	-2.968
Fremdfahrzeugkosten		33.600	-33.600
Werbe- / Reisekosten	37.068	45.500	-8.432
Repräsentationskosten	12.516	15.000	-2.484
Müllkalender	18.863	20.000	-1.137
Aufmerksamkeiten	3.199	2.000	1.199
Reisekosten Arbeitnehmer	2.329	5.000	-2.671
Übertrag	8.949.777	7.279.706	

	1 - 12 / 2020 Ist EUR	1 - 12 / 2020 Plan EUR	Abweichung EUR
Übertrag	8.949.777	7.279.706	
Reisekosten Arbeitnehmer Übernachtungsaufwand	133	3.000	-2.867
Reisekosten Arbeitnehmer Verpflegungsmehraufwand	28	500	-472
Kosten der Warenabgabe	3.782.860	3.818.000	-35.140
Schredderkosten	26.594	30.000	-3.406
Restabfallbehandlung seit 01.06.2005	3.281.029	3.416.000	-134.971
Andere Dienst- und Fremdleistungen	65.061	101.000	-35.939
Aushilfen und sonstige Fremdleistungen			
Sonderabfallentsorgung	68.809	60.000	8.809
Altpapierentsorgung	1.597		1.597
Altreifenentsorgung	19.909	10.000	9.909
Altholzentsorgung	309.430	200.000	109.430
Kolkrabenschäden	10.432	1.000	9.432
Abschreibungen	1.131.704	1.102.806	28.897
Abschreibungen auf immaterielle Vermögensgegenstände	2.575	2.575	0
Abschreibungen, Anlagevermögen	466.814	445.759	21.055
Abschreibungen auf Gebäude	145.068	140.298	4.770
Abschreibungen auf Kfz	505.181	509.174	-3.993
Sofortabschreibungen geringwertiger Wirtschaftsgüter	7.827		7.827
Forderungsverluste (übliche Höhe)	4.239	5.000	-761
Reparatur / Instandhaltung	1.412.178	1.336.300	75.878
Reparaturen und Instandhaltung von Bauten	147.134	162.500	-15.366
Reparaturen und Instandhaltung von technischen Anlagen und Maschinen	370.136	503.500	-133.364
Reparaturen und Instandhaltung von anderen Anlagen und Betriebs- und Geschäftsausstattung	26.701	16.000	10.701
Sonstige Reparaturen und Instandhaltungen	27.844	107.300	-79.456
Nachsorgeaufwand Deponien	837.095	537.000	300.095
Übertrag	2.623.035	1.022.600	

	1 - 12 / 2020 Ist EUR	1 - 12 / 2020 Plan EUR	Abweichung EUR
Übertrag	2.623.035	1.022.600	
Wartungskosten für Hard- und Software	3.269	10.000	-6.731
Sonstige Kosten	940.817	806.100	134.717
Sonstige betriebliche Aufwendungen	517	1.000	-483
Dienst- und Schutzkleidung	37.343	30.500	6.843
Reinigung Glasbehälter/-standplätze	4.548	6.000	-1.453
Laboruntersuchungen	70.110	57.000	13.110
Portokosten	39.041	39.000	41
Postaufwand, Fracht und ähnl.Aufwendg.	391	500	-109
Telefongebühren	14.482	12.000	2.482
Bürobedarf	7.906	16.000	-8.094
Zeitschriften, Bücher (Fachliteratur)	2.788	3.500	-712
Fortbildungskosten	21.034	20.000	1.034
Rechts- und Beratungskosten	29.381	50.000	-20.619
Abschluss- und Prüfungskosten	8.322	10.000	-1.678
Mieten für Einrichtungen (bewegliche Wirtschaftsgüter)	6.121	11.500	-5.379
Kostensätze Kreisverwaltung etc.	279.188	222.600	56.588
Werkzeuge und Kleingeräte	4.960	4.500	460
Sonstiger Betriebsbedarf	13.994	14.000	-6
Ersatzbeschaffungen Abfallbehälter	68.554	30.000	38.554
Nebenkosten des Geldverkehrs	3.902	3.000	902
Aufwendungen für Abraum- und Abfallbeseitigung	328.238	275.000	53.238
Gesamtkosten	12.279.575	12.491.204	-211.628
Betriebsergebnis	1.682.218	216.500	1.465.719
Zinsaufwand	440.426	550.000	-109.574
Zinsaufwendungen § 233a AO abzugsfähig	1.352		1.352
Zinsaufwendungen für kurzfristige Verbindlichkeiten	-100		-100
Übertrag	1.241.792	-333.500	

	1 - 12 / 2020 Ist EUR	1 - 12 / 2020 Plan EUR	Abweichung EUR
Übertrag	1.241.792	-333.500	
Zinsähnliche Aufwendungen	439.174	550.000	-110.826
Übrige Steuern	34	35	-1
Grundsteuer	34	35	-1
Sonstiger neutraler Aufwand	2	0	2
Anlagenabgänge Sachanlagen (Restbuchwert bei Buchverlust)	2		2
Neutraler Aufwand	440.462	550.035	-109.573
Zinserträge	48	0	48
Sonstige Zinserträge	48		48
Sonstige neutrale Erträge	16.139	5.974	10.165
Erlöse aus Verkäufen Sachanlagevermögen (bei Buchgewinn)	4.920		4.920
Abgänge Sachanlagen (RBW bei Buchgewinn)	-1		-1
Grundstückserträge	3.975	2.700	1.275
Erträge aus abgeschriebenen Forderungen	162		162
Versicherungsentschädigungen und Schadenersatzleistungen	1.479		1.479
Schadenersatzleistungen Dritter	3.192	1.800	1.392
Investitionszuschüsse	2.413	1.474	939
Neutraler Ertrag	16.187	5.974	10.213
Vorläufiges Ergebnis	1.257.944	-327.561	1.585.505

Mehrfjahresvergleich zum 31.12.2020

	Geschäftsjahr 2020	Vorjahr 2019	VorVorjahr 2018
	EUR	EUR	EUR
1. Umsatzerlöse	14.431.597	13.600.010	12.403.452
2. sonstige betriebliche Erträge	143.396	178.605	270.730
3. Materialaufwand			
a) Aufwendungen für Roh-, Hilfs- und Betriebsstoffe und für bezogene Waren	552.694	577.334	498.205
b) Aufwendungen für bezogene Leistungen	44.365	42.729	0
4. Personalaufwand			
a) Löhne und Gehälter	3.424.566	3.232.169	2.855.435
b) soziale Abgaben und Aufwendungen für Altersversorgung und für Unterstützung	972.523	916.667	808.199
- davon für Altersversorgung	223.781	205.603	181.519
5. Abschreibungen			
a) Abschreibungen auf immaterielle Vermögensgegenstände des Anlagevermögens und Sachanlagen	1.127.464	1.440.518	1.365.885
6. sonstige betriebliche Aufwendungen	6.742.362	6.036.160	7.458.605
7. sonstige Zinsen und ähnliche Erträge	48	560	2.693
8. Zinsen und ähnliche Aufwendungen	440.426	496.529	488.585
9. Steuern vom Einkommen und vom Ertrag	0	214	0
10. Ergebnis nach Steuern	1.270.641	1.036.855	-798.039
11. sonstige Steuern	12.697	13.152	11.175
12. Jahresüberschuss	<u>1.257.944</u>	<u>1.023.703</u>	<u>-809.214</u>

Für 2020 handelt es sich um vorläufige Zahlen.

Entwicklung einiger ausgesuchter Erlöse bzw. Kosten

ERLÖSE

■ Jan. - Dez. / 2020 TEUR ■ Jan. - Dez. / 2019 TEUR ■ Jan. - Dez. / 2018 TEUR

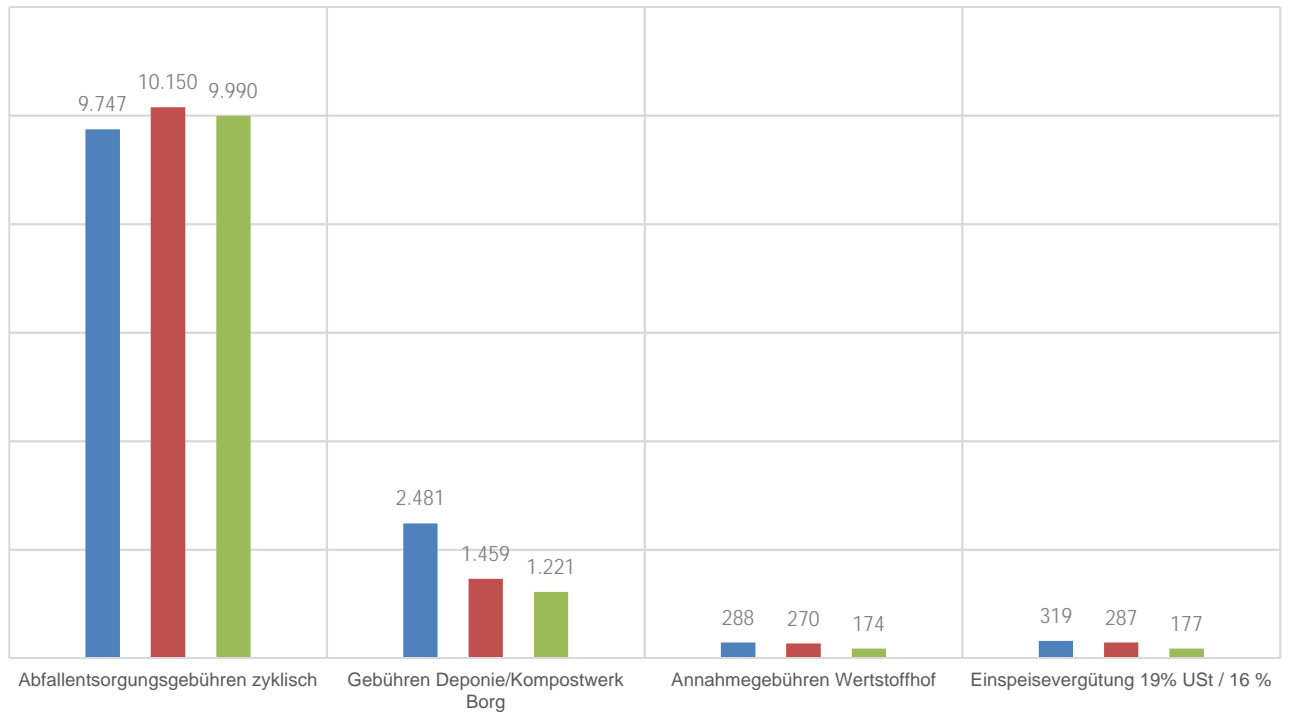

KOSTEN

■ Jan. - Dez. / 2020 TEUR ■ Jan. - Dez. / 2019 TEUR ■ Jan. - Dez. / 2018 TEUR

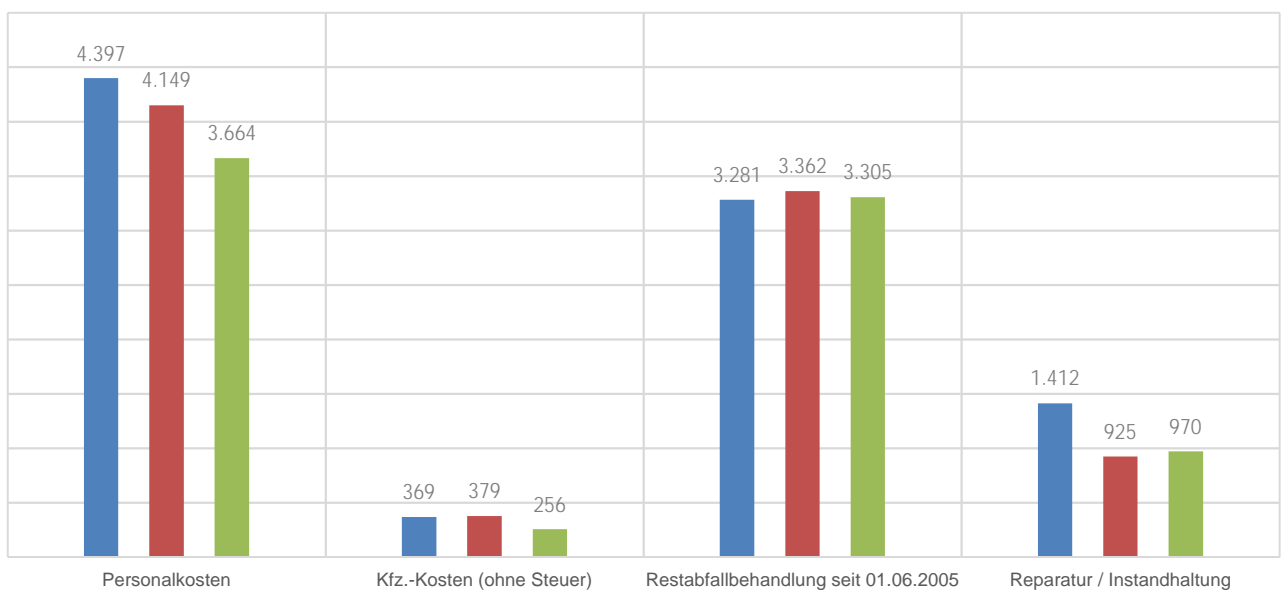

Abwicklung Vermögensplan 2020

Konto Wirtschaftsgut	Nutzungsdauer Jahre/Monate	Datum	AHK 01.01.2020	Anschaffungskosten lt. Wirtschaftsplan	tatsächliche AHK	tatsächl. Abschreibung 31.12.2020 EUR	Plan- Abschreibung	Buchwert 31.12.2020 EUR	Deckungsring	Text der Bewegung
Gebäude Betriebshof				700.000,00			8.139,00	0,00		
Bebauung neues Grundstück Betriebshof	• 90/04	01.07.2020		450.000,00			6.750,00	0,00		6
Aufstockung Schadstofflager	90/00	01.07.2020		250.000,00			1.389,00	0,00		6
Grundstückswerte eig. bebauter Grundst.				25.000,00			139,00	0,00		
2 Fertigaragen EZB	90/00	01.07.2020		25.000,00			139,00	0,00		1
Eingangsbereich Borg				30.000,00			300,00	0,00		
Neubau Betriebsgebäude	50/00	01.07.2020		30.000,00			300,00	0,00		1
Deponie Borg II. BA				21.000,00	55.131,65	18.040,65		293.016,00		
Optimierung Gaserfassung	20/00	01.01.2020	359.800,84	21.000,00	55.131,65	18.040,65		293.016,00		4
Kompostwerk Borg (bauliche Anlage)				820.000,00	775.375,27	31.015,27		744.360,00		
Überdachung Lagerflächen für Grünabfall, Siebüberlauf, Fertigungskompost	25/00	01.07.2020		300.000,00						1
Hallendacherweiterung	25/00	01.01.2020		520.000,00	775.375,27	31.015,27		744.360,00		1
Außenanlagen				20.000,00			1.000,00	0,00		
Anschubwand Betriebshof erweitern	• 10/00	01.07.2020		20.000,00			1.000,00	0,00		2
Hof- und Wegebefestigungen				25.000,00	9.795,40	196,40	263,00	9.599,00		
Neuerrichtung Pflasterfläche als Stellfläche	19/00	15.07.2020		15.000,00	9.795,40	196,40		9.599,00		2
Zuwegung zur Altdeponie Vinstedt befestigen	19/00	01.07.2020		10.000,00			263,00	0,00		3
Technische Anlagen				355.000,00	10.165,71	119.982,71	12.613,00	1.559.763,00		
Photovoltaikanlage	20/00	01.07.2020		80.000,00			2.000,00	0,00		7
Flächenbefestigung (Stellconplatten)	19/00	01.07.2020		120.000,00			3.158,00	0,00		1
Automatisierung Schlammbehandlung	• 11/00	01.07.2020		65.000,00			2.955,00	0,00		5
zusätzlicher Gasspeicher	• 10/00	01.07.2020		90.000,00			4.500,00	0,00		4
Bohrschlammbehandlungsanlage	15/00	01.01.2020	1.706.954,35		10.165,71	119.982,71		1.559.763,00		

Konto Wirtschaftsgut	Nutzungsdauer Jahre/Monate	Datum	AHK 01.01.2020	Anschaffungskosten lt. Wirtschaftsplan	tatsächliche AHK	Abschreibung 31.12.2020 EUR	Plan- Abschreibung	Buchwert 31.12.2020 EUR	Deckungsring	Text der Bewegung
Betriebsvorrichtungen				15.000,00			750,00	0,00		
Add Blue Tankstelle	• 10/00	01.07.2020		15.000,00			750,00	0,00		8
Betriebsvorrichtungen				180.000,00			6.923,00	0,00		
mobiler Grünschnitt-/Holz-Schredder	13/00	01.07.2020		180.000,00			6.923,00	0,00		4
LKW				520.000,00	513.865,19	18.353,19		495.512,00		
Abfallsammelfahrzeug	• 7/00	29.10.2020		260.000,00	258.964,10	9.249,10		249.715,00		8
Abfallsammelfahrzeug	• 7/00	29.10.2020		260.000,00	254.901,09	9.104,09		245.797,00		8
Sonstige Transportmittel				630.000,00	177.260,38	26.030,38	23.944,00	228.494,00		
Teleskopradlader JCB	• 9/00	26.10.2020	120.934,20	15.000,00	4.666,46	14.249,46		67.681,00		8 Drehkranz (Kistendrehgerät)
Radlader/Teleskoplader BSA	• 9/00	01.07.2020		150.000,00			8.333,00	0,00		9
2 Elektrofahrzeuge	13/00	16.12.2020		40.000,00	58.554,17	376,17		58.178,00		8
Minibagger EZB	• 9/00	01.07.2020		40.000,00			2.222,00	0,00		9
Abrollkipper EZB	• 10/00	01.07.2020		190.000,00			9.500,00	0,00		9
Transporter Pritsche Betriebshof	• 9/00	01.07.2020		70.000,00			3.889,00	0,00		8
Ladebordwand Betriebshof	• 10/00	01.01.2020		125.000,00	114.039,75	11.404,75		102.635,00		8
Sonstige Betriebs- und Geschäftsausstattung				95.000,00	37.984,30	1.245,30	1.250,00	36.739,00		
Ausstattung Kläranlage + EZB	• 10/00	01.07.2020		25.000,00			1.250,00	0,00		9
Ausstattung Kompostierung + BSA	• 10/00	01.07.2020		30.000,00	933,94	155,94		778,00		9
Ausstattung Betriebshof und WSH	• 10/00	01.07.2020		25.000,00	956,85	16,85		940,00		8
Abrollcontainer	• 9/00	01.07.2020		15.000,00	34.834,22	997,22		33.837,00		9
Industrie-Drohne	7/00	07.08.2020			1.259,29	75,29		1.184,00		9
Gesamtsummen				3.436.000,00	1.579.577,90	214.863,90	55.321,00	3.367.483,00		

Uelzen im April 2021

gez. Malischke

gez. Harms

Ulrike Malischke
(Bearbeiterin)

Christina Harms
(Betriebsleiterin)